



TRIBUNALE CIVILE E PENALE DI SPOLETO

Sezione Civile: Esecuzioni Immobiliari

N. Ruolo G.E. 70/2018

Promossa da:

UNUPOL BANCA S.P.A.

Esecuzione Immobiliare contro:

Sig.ra MALACCHI MIRANDA

Giudice dell'esecuzione:

Dott. SIMONE SALCERINI

Oggetto:

**LOTTO 1
PLANIMETRIA STATO ATTUALE**

Tecnico Incaricato:

Geom. FABRIZIO PROIETTI

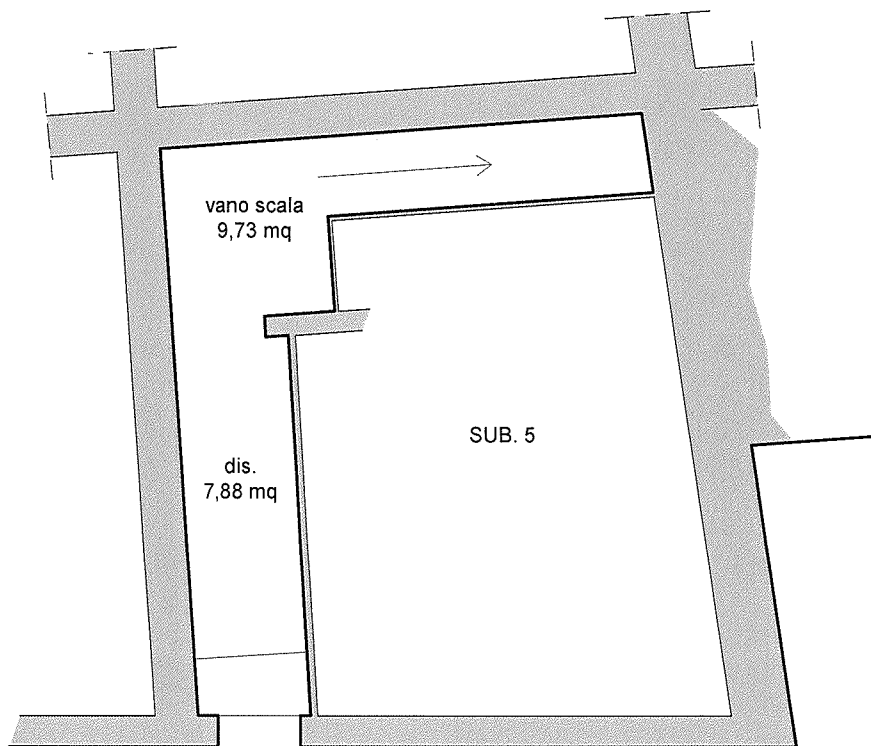

PIANO TERRA
subalterno 4



AP

STUDIO TECNICO ASSOCIATO GEOMETRI
ANDREA ANDREINI & FABRIZIO PROIETTI

STATO DI FATTO

TAVOLA:

1/4

SCALA:

1:100

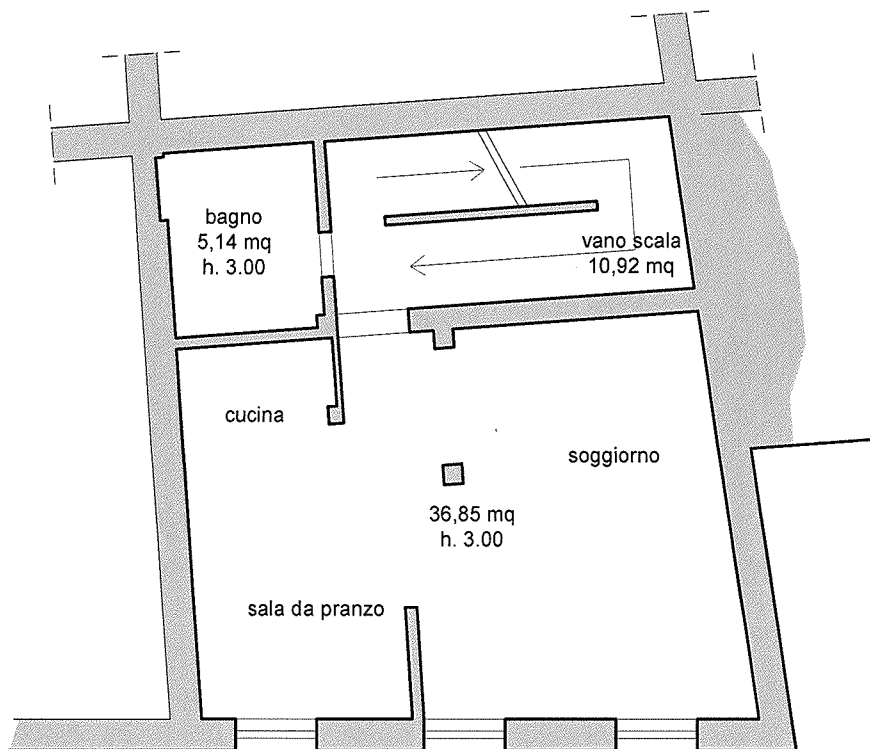

PIANO PRIMO

subalterno 4

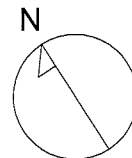

AP

STUDIO TECNICO ASSOCIATO GEOMETRI
 ANDREA ANDREINI & FABRIZIO PROIETTI

STATO DI FATTO

TAVOLA:

2/4

SCALA:

1:100

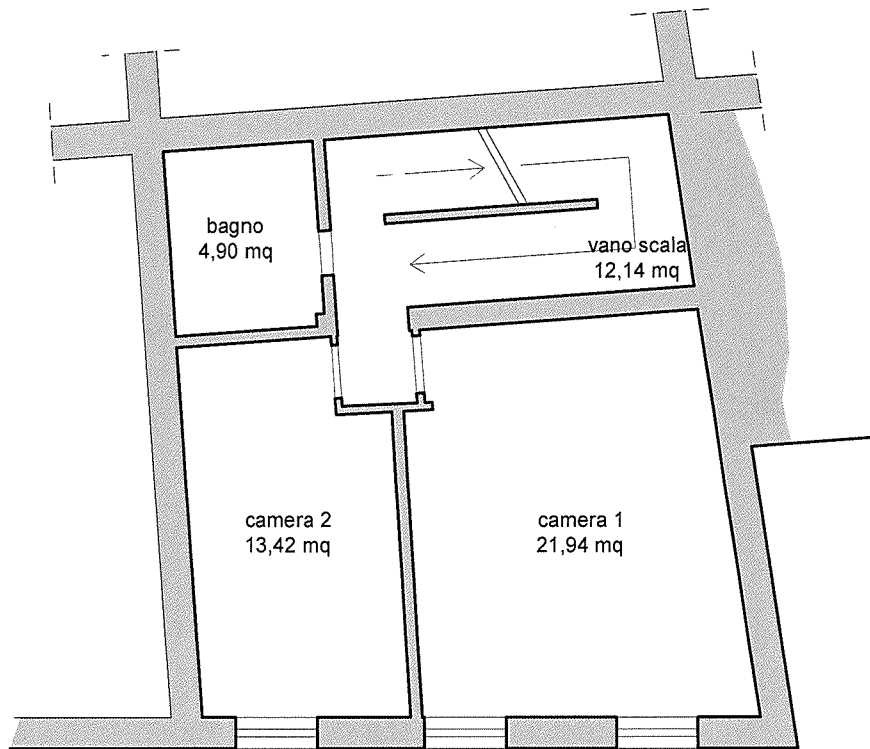

PIANO SECONDO
subalterno 4



Ap

STUDIO TECNICO ASSOCIATO GEOMETRI
ANDREA ANDREINI & FABRIZIO PROIETTI

STATO DI FATTO

TAVOLA:

SCALA:

3/4

1:100

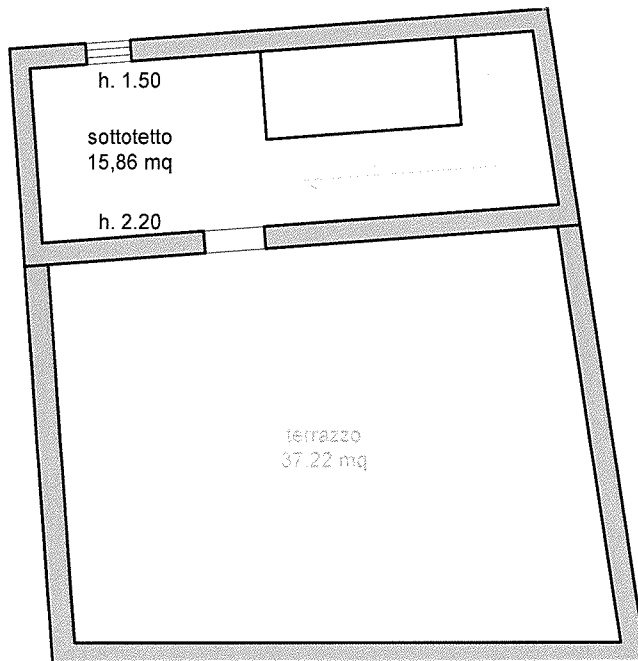

PIANO TERZO

subalterno 4

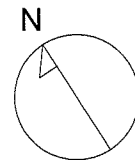

AP

STUDIO TECNICO ASSOCIATO GEOMETRI
ANDREA ANDREINI & FABRIZIO PROIETTI

STATO DI FATTO

TAVOLA:

4/4

SCALA:

1:100