

Identificativi Catastali:

Sezione: -

Foglio: 4

Particella: 1465

Subalterno: 1

Compilata da:  
 Libralon Loris

Iscritto all'albo:  
 Geometri

Prov. Padova

N. 3791

Scheda n. 2

Scala 1:200

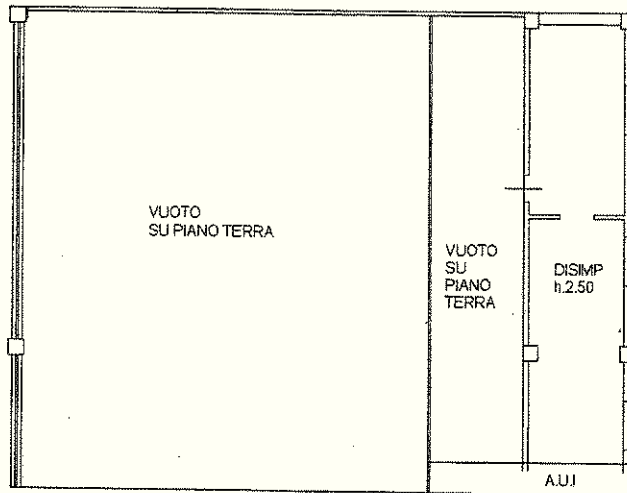

PIANO PRIMO

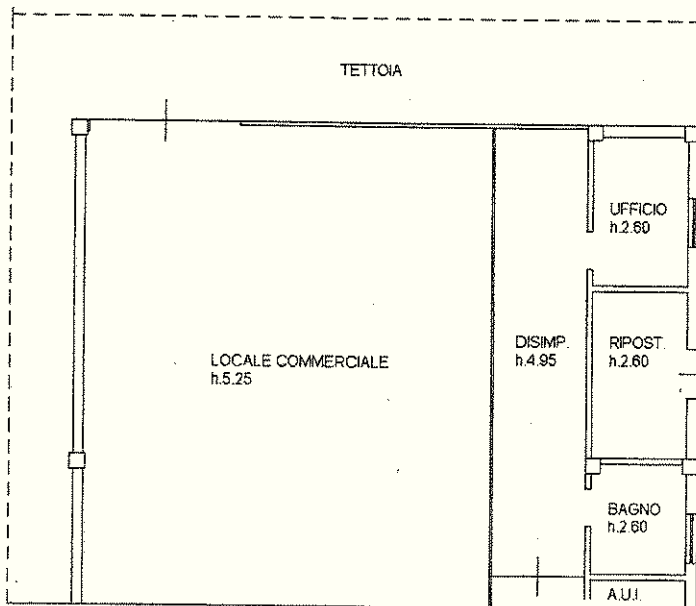

PIANO TERRA

Scheda 2 di 2

NORD



Catasto dei Fabbricati - Situazione al 25/07/2016 - Comune di TOMBOLO(L199) - < Foglio: 4 Particella: 1465 - Subalterno 1 >  
 VIA SANT' ANTONIO piano: T-1;

Ultima Planimetria in atti

Data: 25/07/2016 - n. PD0121289 - Richiedente ROCCA ANTONELLA CTU

Tot.schede: 2 - Formato di acq.: A4(210x297) - Fatt. di scala: 1:1

**Agenzia delle Entrate**  
**CATASTO FABBRICATI**  
Ufficio Provinciale di  
Padova

Dichiarazione protocollo n. PD0109015 del 08/05/2015

Planimetria di u.i.u. in Comune di Tombolo

Via Sant' Antonio

civ.

Identificativi Catastali:

Sezione:

Foglio: 4

Particella: 1465

Subalterno: 1

Compilata da:  
Libralon Loris

Iscritto all'albo:  
Geometri

Prov. Padova

N. 3791

Scheda n. 1

Scala 1:500

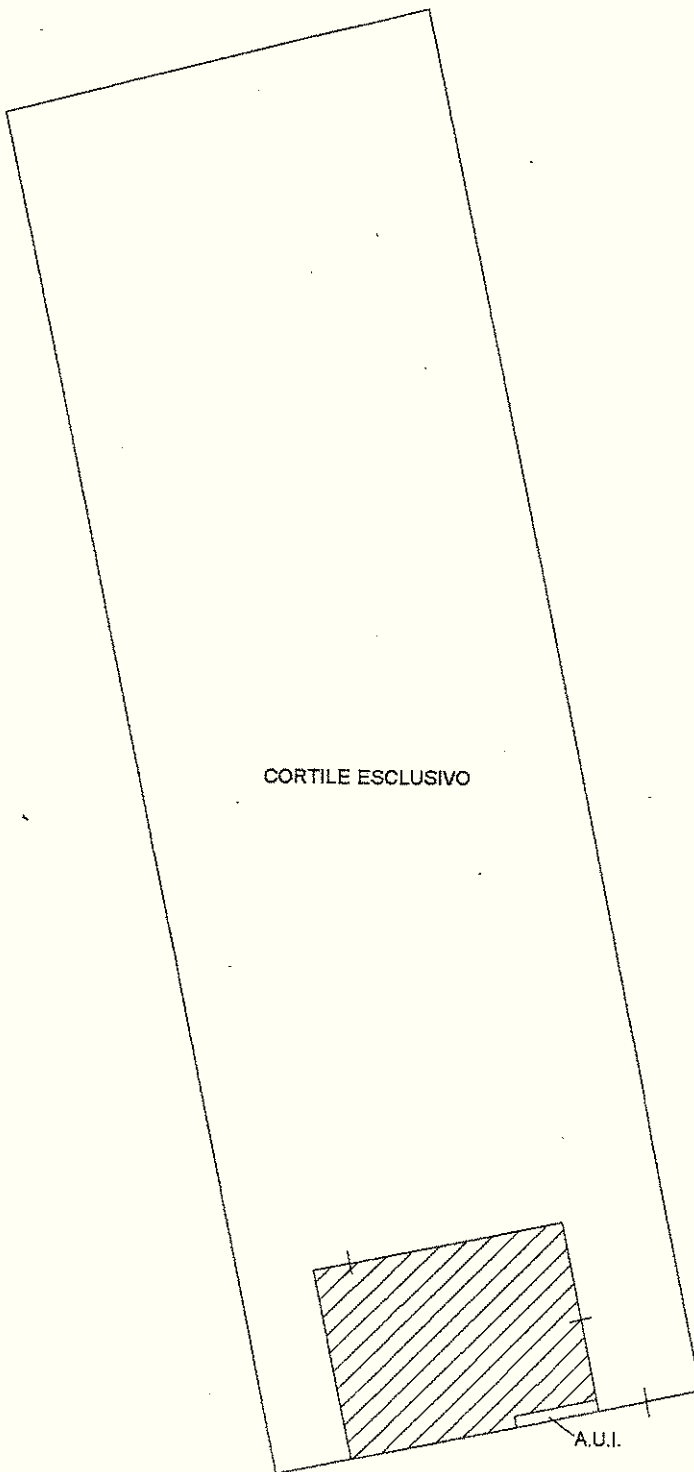

Scheda 1 di 2

NORD



PIANO TERRA

Catasto dei Fabbricati - Situazione al 25/07/2016 - Comune di TOMBOLO(LI99) - < Foglio: 4 Particella: 1465 - Subalterno 1 >  
VIA SANT' ANTONIO piano: T-1;

Ultima Planimetria in atti

Data: 25/07/2016 - n. PD0121289 - Richiedente ROCCA ANTONELLA CTU

Tot.schede: 2 - Formato di acq.: A4(210x297) - Fatt. di scala: 1:1