

ELABORATO PLANIMETRICO	
Compilato da:	Bianco Iginò
Iscritto all'albo:	Geometri
Prov. Padova	N. 2047

Comune di Saonara	Protocollo n. 212150	del 15/07/2002
Sezione: A Foglio: 1 Particella: 166	Tipo Mappale n.	del
Dimostrazione grafica dei subalterni	Scala 1 : 500	

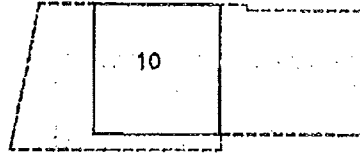

PIANTA PIANO S1

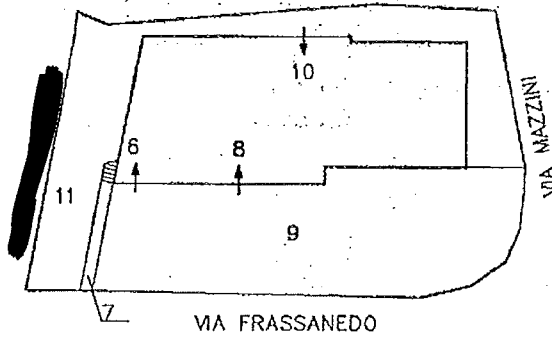

PIANTA SCOPERTO E
PIANO TERRA

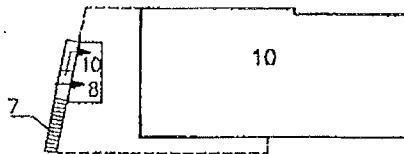

PIANTA PIANO PRIMO

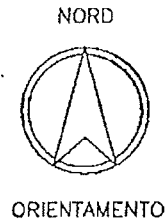

Ultima Planimetria in atti

Catasto dei fabbricati - situazione al 05/07/2011 - Comune di SAONARA(1418) - < Sezione Urbana: A Foglio: 1 Particella: 166

Agenzia del Territorio
CATASTO FABBRICATI
Ufficio Provinciale di
Padova

Dichiarazione protocollo n. 212150 del 15/07/2002

Planimetria di u.i.u. in Comune di Saonara

Via Frassanedo

oiv. 47

Identificativi Catastali:

Sezione: A

Foglio: 1

Particella: 166

Subalterno: 8

Compilata da:

Bianco Igino

Iscritto all'albo:

Geometri

Prov. Padova

N. 2047

Scheda n. 2

Scala 1:200

Catasto dei Fabbricati - Situazione al 05/07/2011 - Comune di SAONARA(418) - s. Sezione Urbana: A.Foglio: 1 Particella: 968 - Subalterno 8 >
VIA FRASSANEDO n. 47 piano: T-1;

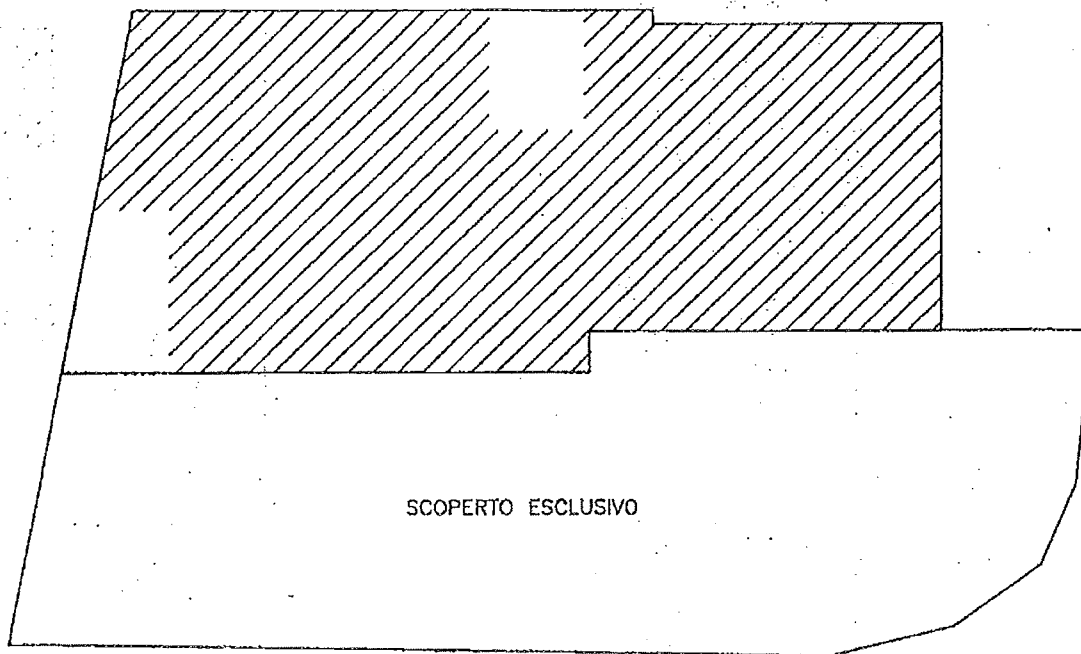

SCOPERTO ESCLUSIVO

PLANIMETRIA SCOPERTO ESCLUSIVO

NORD



ORIENTAMENTO

Ultima Planimetria in atti

Agenzia del Territorio
CATASTO FABBRICATI
Ufficio Provinciale di
Padova

Dichiarazione protocollo n. 212150 del 15/07/2002

Planimetria di u.i.u. in Comune di Saonara

Via Frassanedo

civ. 47

Identificativi Catastali:

Sezione: A

Foglio: 1

Particella: 166

Subalterno: 8

Compilata da:

Bianco Iginò

Iscritto all'albo:
Geometri

Prov. Padova

N. 2047

Scheda n. 1

Scala 1:200

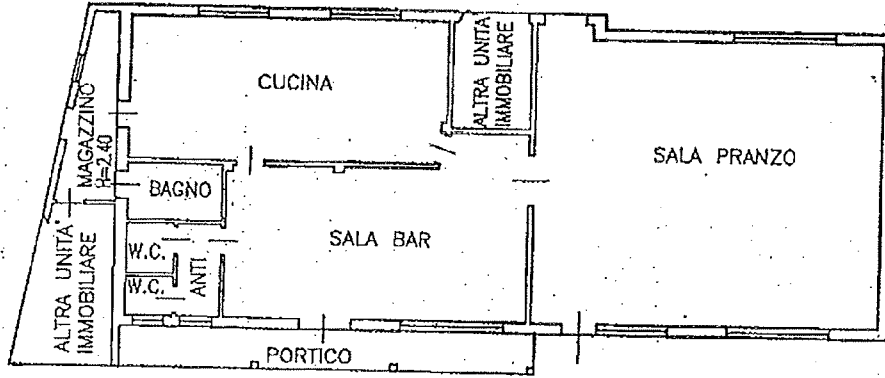

PIANTA PIANO TERRA
H=3.20

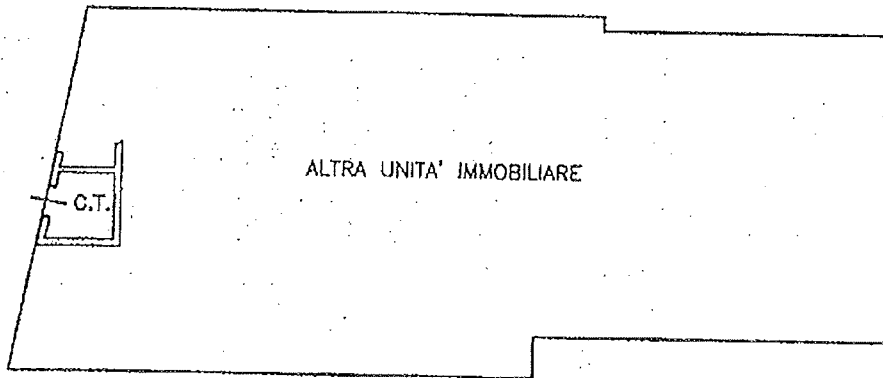

PIANTA PIANO PRIMO
HM=2.05

NORD



ORIENTAMENTO

Catasto dei Fabbricati - Situazione al 05/07/2011 - Comune di SAONARA(418) - < Sezione Urbana: A Foglio: 1 Particella: 968 - Subalterno 8 ->
VIA FRASSANEDO n. 47 piano: 1-1;

Ultima Planimetria in atti

Agenzia del Territorio
CATASTO FABBRICATI
Ufficio Provinciale di
Padova

Dichiarazione protocollo n. 212150 del 15/07/2002

Planimetria di u.i.u. in Comune di Saonara

Via Frassanedo

div. 47

Identificativi Catastali:

Sezione: A

Foglio: 1

Particella: 166

Subalterno: 6

Compilata da:
Bianco Igino

Iscritto all'albo:
Geometri

Prov. Padova

N. 2047

Scheda n. 1

Scala 1:200

Catasto dei Fabbricati - Situazione al 05/07/2011 - Comune di SAONARA(418) - < Sezione Urbana: A Foglio: 1 Particella: 968 - Subalterno 6 >
VIA FRASSANEDO n. 47 piano: I;

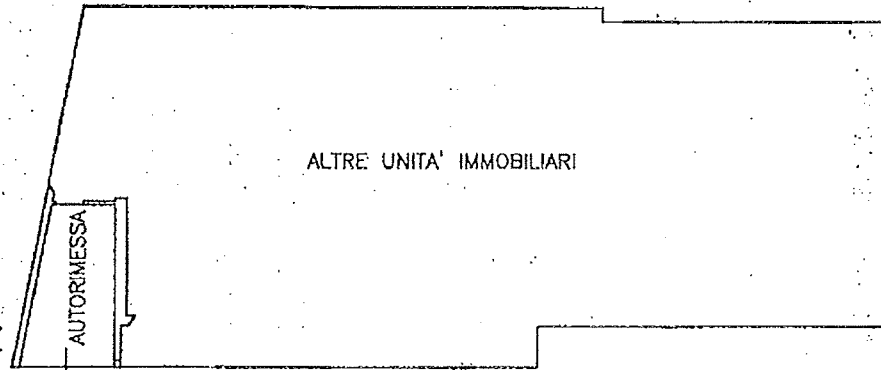

PIANTA PIANO TERRA
H=2,40

NORD



ORIENTAMENTO

Ultima Planimetria in atti

N=2500

E=5600

Ufficio Provinciale di PADOVA - Direttore: DOTT. ING. CARMELO LA GATTUTA

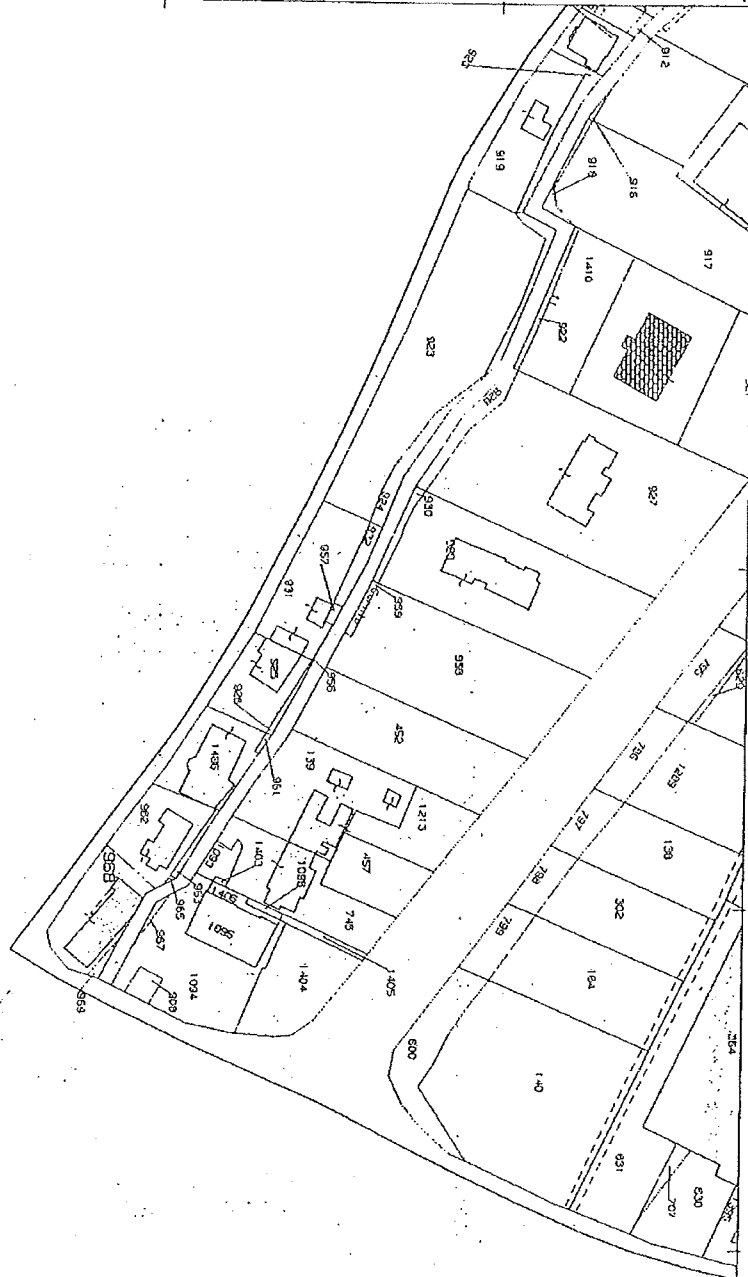

Per Visura

Particella 968

Comune: SAONARA
Foglio: 1
Richiedente: B

Scala originale 1:2000
Dimensione cornice: 534.000 x 378.000 metri

5-Lug-2011 9:59
Prot. n. PD0344474/2011