

**Agenzia del Territorio
CATASTO FABBRICATI
Ufficio Provinciale di
Siena**

Dichiarazione protocollo n. SI0149645 del 23/11/2009

Planimetria di u.i.u. in Comune di Sinalunga

Via Siena

civ. SNC

Identificativi Catastali:

Sezione:

Foglio: 68

Particella: 222

Subalterno: 7

Compilata da:

Peruzzi Loris

Iscritto all'albo:

Geometri

Prov. Siena

N. 1156

Scheda n. 1

Scala 1:200

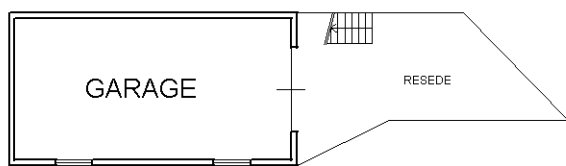

piano terra

H=2.00

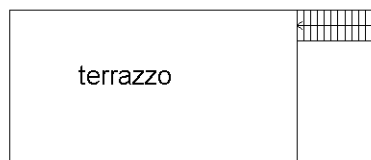

piano primo



ORIENTAMENTO

Catasto dei Fabbricati - Situazione al 30/04/2014 - Comune di SINALUNGA (A468) - < Foglio: 68 - Particella: 222 - Subalterno: 8 >
VIA SIENA SNC piano: T-1;

10 metri

Ultima planimetria in atti

**Agenzia del Territorio
CATASTO FABBRICATI
Ufficio Provinciale di
Siena**

Dichiarazione protocollo n. SI0146914 del 17/11/2009

Planimetria di u.i.u. in Comune di Sinalunga

Via Siena

civ. 17

Identificativi Catastali:

Sezione:

Foglio: 68

Particella: 188

Subalterno: 7

Compilata da:
Peruzzi Loris

Iscritto all'albo:
Geometri

Prov. Siena

N. 1156

Scheda n. 1

Scala 1:200

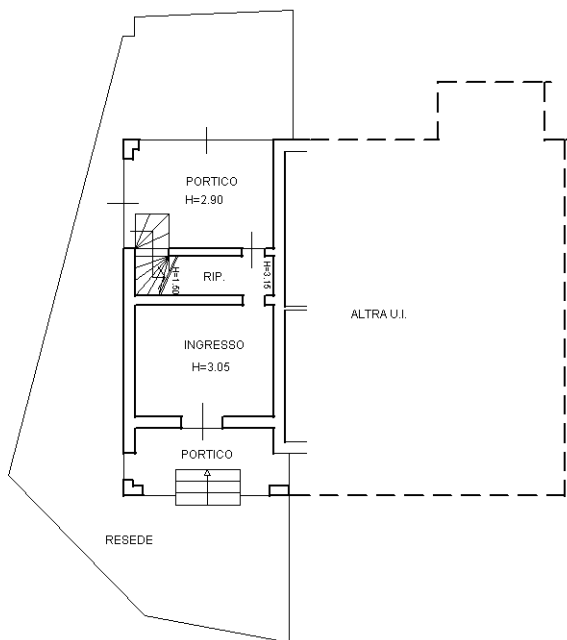

PIANO TERRA

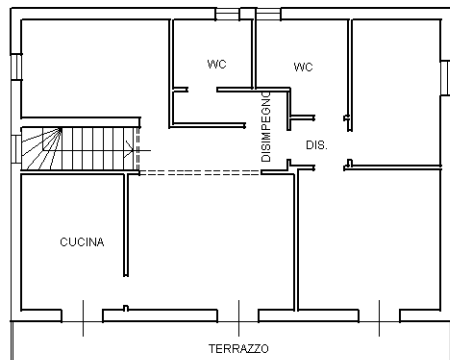

PIANO PRIMO

H=2.95



ORIENTAMENTO

Catasto dei Fabbricati - Situazione al 30/04/2014 - Comune di SINALUNGA (A468) - < Foglio: 68 - Particella: 188 - Subalterno: 7 >
VIA SIENA n. 17 piano: T-I;

10 metri

Ultima planimetria in atti