

**Agenzia del Territorio  
CATASTO FABBRICATI  
Ufficio Provinciale di  
Padova**

Dichiarazione protocollo n. PD0085846 del 08/04/2004

Planimetria di u.i.u. in Comune di Casalserugo

Via Leopardi

oiv.

Identificativi Catastali:

Sezione:

Foglio: 5

Particella: 1203

Subalterno: 3

Compilata da:  
Sartori Mario

Iscritto all'albo:  
Geometri

Prov. Padova

N. 269

Scheda n. 1

Scala 1:200



**PIANO INTERRATO**  
h. 2.40

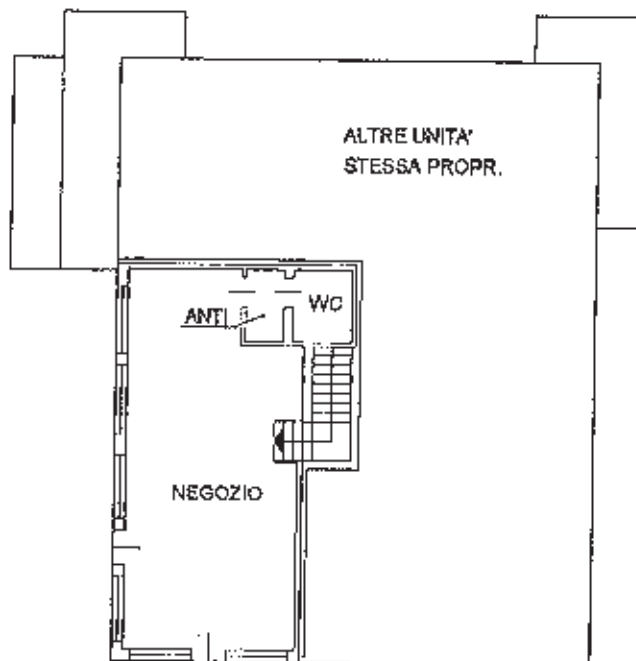

**PIANO TERRA**  
h. 3.50



Catasto dei fabbricati - Situazione al 09/10/2009 - Comune di CASALSERUGO(B91Z) - Foglio: 5 Particella: 1203 - Subalterno 3 -  
VIA GIACOMO LEOPARDI piano: T;

Ultima Planimetria in atti