

mappa catastale: Comune di Monteriggioni (F.4, p.115)

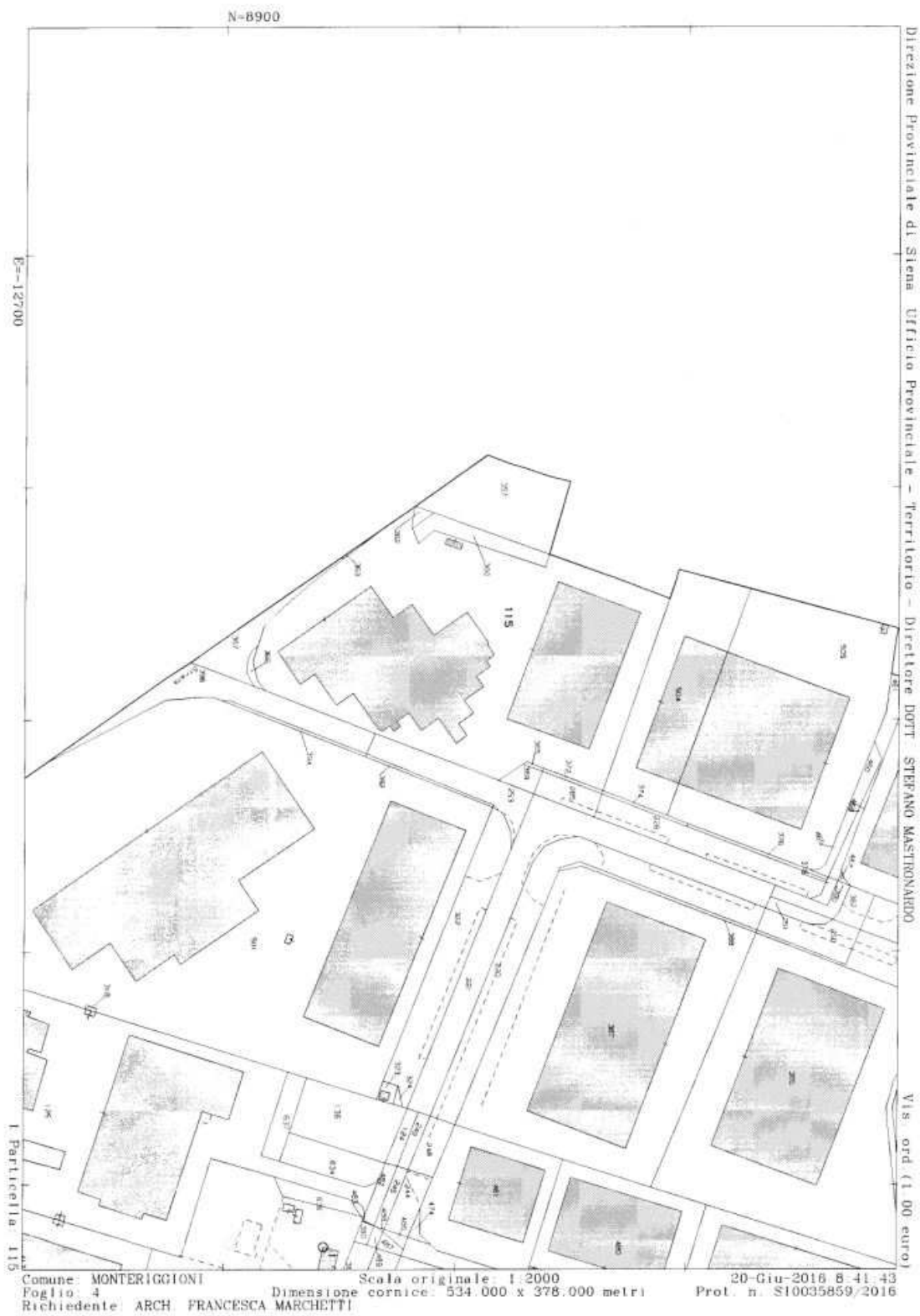

elaborato planimetrico (F.4, p.115)

Data: 15/06/2016 - n. T96086 - Richiedente: Telematico

**ELABORATO PLANIMETRICO** Compilato da: Manganello SILVIA  
 Comune di MONTESCAPATELLI - Foglio: 4  
 Particella: 135  
 Foglio: 4  
 Particella: 135  
 Tipo Mappale n. del. Scala 1 : 1000  
 Dimostrazione grafica del subalterno

Agenzia del Territorio  
 Ufficio provinciale di Siena  
**CATASTO FABBRICATI**  
 Ufficio provinciale di Siena

Data: 15/06/2016 - n. T96086 - Richiedente: Telematico  
 Totale scale: 1 - Formato di acquisizione: A3(297x420) - Formato stampa richiesto: A3(297x420) - Fattore di scala non utilizzabile  
 Ultima planimetria di anni

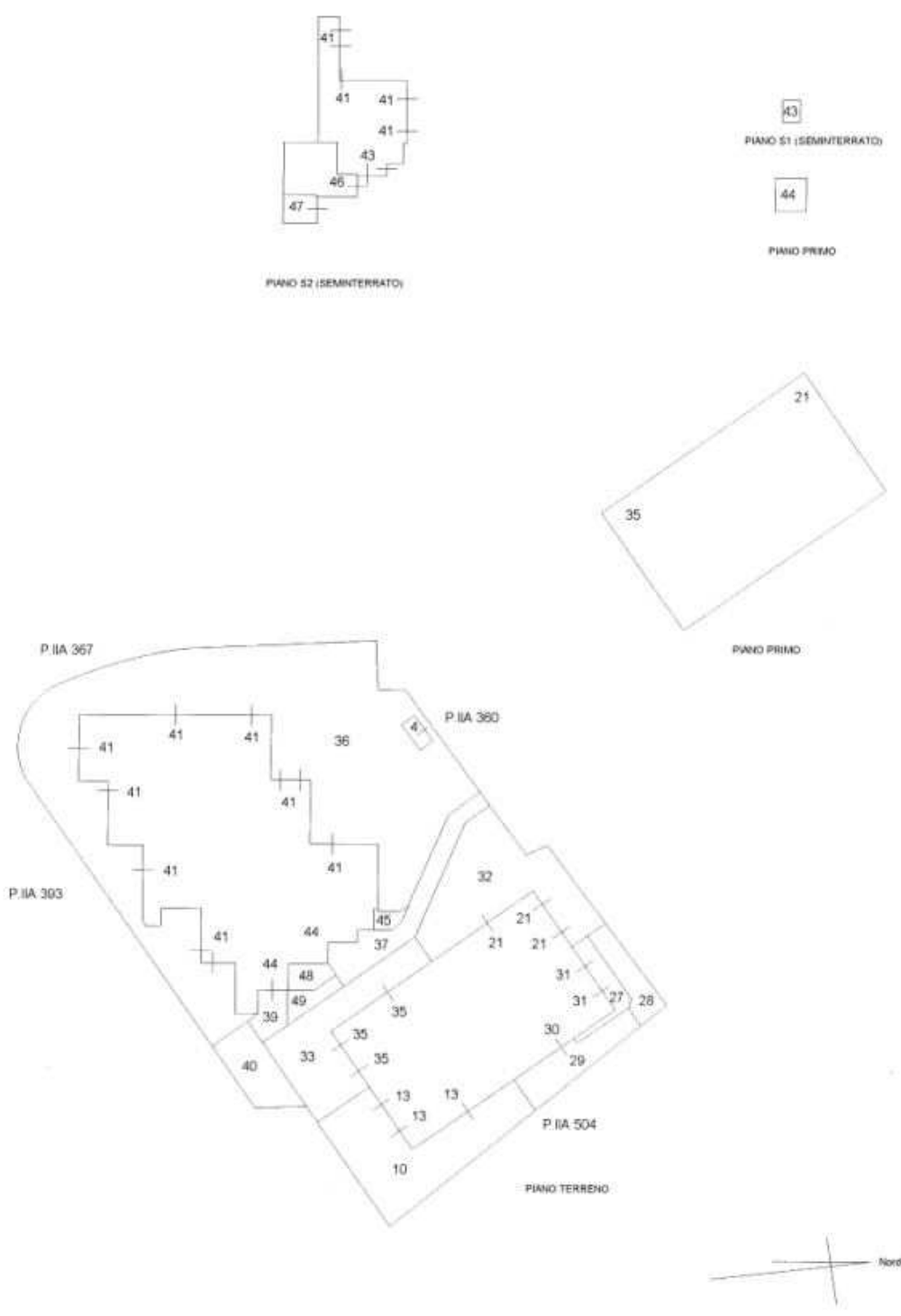

MODULARIO  
F. rig. rend. 400



MINISTERO DELLE FINANZE  
DIREZIONE GENERALE DEL CATASTO E DEI S.S.TT.EE.  
**CATASTO EDILIZIO URBANO** (RDL 13-4-1939, n. 652)

MOD. AN (CEI)

LIRE  
400

Planimetria di u.i.u. In Comune di Monteriggioni ~~v.m.~~ Loc. Rigoni civ.....

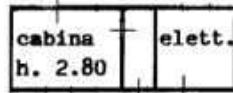

PIANTA PIANO TERRENO

Catasto dei Fabbricati - Situazione al 20/06/2016 - Comune di MONTERIGGIONI(F598) - < Foglio: 4 Particella: 115 - Subalterno 4 - >  
STRADA DI RIGONI piano: T;

PLANIMETRIA  
SCALA 1:2000

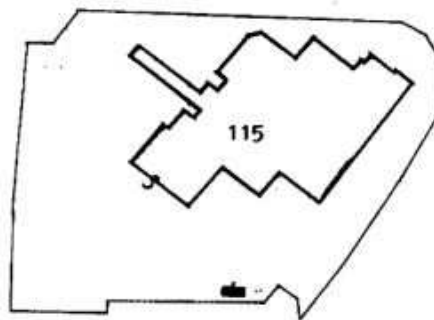

ORIENTAMENTO



SCALA DI 1: 200

Dichiarazione di N.C. <input type="checkbox"/> Denuncia di variazione <input checked="" type="checkbox"/> Uff. Planimetria di attu.	Compilata dal <u>Perito Ind. Edile</u> (Titolo, cognome e nome) <u>Rossi Romano</u>	RISERVATO ALL'UFFICIO
Data presentazione: 11/06/1996 Top. schede: 1 - Formato di acq.: A4(215x296) - Fatt. Siensala: 1:1 n. <u>115</u> sub. <u>4</u>	Data: 20/06/2016 - Perito <u>Ind. Edile</u> iscritto all'albo di <u>Periti Ind. Edili</u> n. <u>68</u> della provincia di <u>SI</u>	C.T.U. FRANCESCA MARCHETTI

Compiata da:  
Mangonelli Silvia  
Iscritto all'albo:  
Geometri  
Prov. Siena M. 912

Identificativi Catastali:  
Sezione:  
Foglio: 4  
Particella: 115  
Subalterno: 41

Buchiarone protocollo n. S1007116 del 11/06/2009  
Foglio 4 Particella 115 - Subalterno 41  
Municipalità di n. r. u. in Comune di Monteziggione  
Località: Ripoli  
cat.

Agenzia del Territorio  
**CATASTO FABBRICATI**  
Ufficio provinciale di  
Siena

Data: 20/06/2016 - Situazione al 20/06/2016 - **CATASTO FABBRICATI**  
Tot. schede: 1 - Foglio: 4 - Particella: 115 - Subalterno: 41  
Ultima Planimetria: 11/06/2009  
Catasto n. 1 - Scala: 1:500

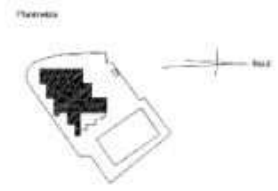

Identificativi Catastrali:  
 Sezione:  
 Foglio: 4  
 Particella: 115  
 Subalterno: 44  
 M. 952

Dichiarazione protocolla n. 38087126 del 11/06/2009  
 Foglio: 4 Particella 115 - Subalterno 44 -  
 Planimetria di s.i.s. in Comune di Montepetrucci  
 Località: Ripont  
 o.s.v.

Agenzia del Territorio  
**CATASTO FABBRICATI**  
 Ufficio provinciale di  
 Siena

Data: 20/06/2016 - Situazione al 20/06/2016  
 Foglio: 4 Particella 115 - Subalterno 44 -  
 Planimetria di s.i.s. in Comune di Montepetrucci  
 Località: Ripont  
 o.s.v.



PIANO TERRENO



PIANO PRIMO

Planimetria

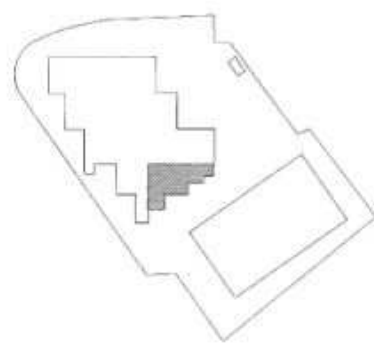

Identificativi Catastrali:  
 Sezione:  
 Foglio: 4  
 Particella: 115  
 Subalterno: 46  
 Prov. Siena  
 N. 952

Dichiarazione protocollo n. SI0069397 del 12/08/2010  
 Foglio 4 Particella 115 - Subalterno 46  
 Pianimetria di u.s.v. in Comune di Monteriggioni  
 civ.  
 "consilia" Rigoni

Agenzia del Territorio  
**CATASTO FABBRICATI**  
 Ufficio provinciale di  
 Siena

Scala 1:200

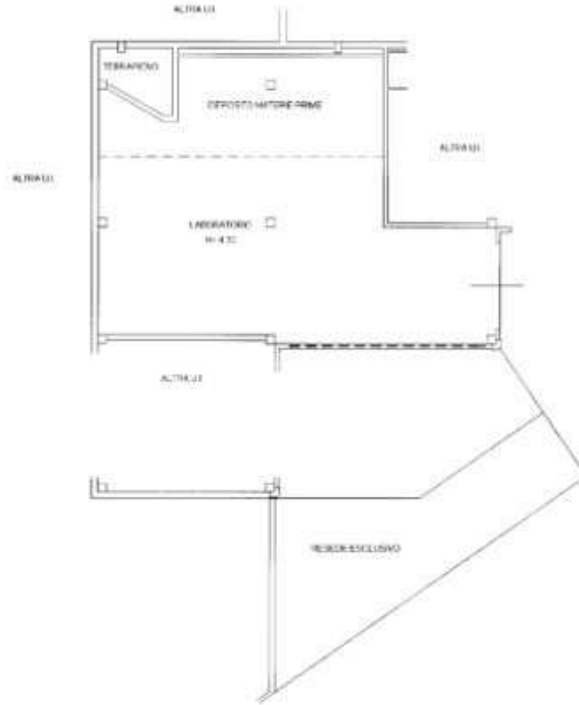

PIANO S2 (SEMINTERRATO)

Planimetria

