

MODULARIO
F. - Cat. S. T. - 315

Mon. B (Nuovo Catasto Edilizio Urbano)



MINISTERO DELLE FINANZE
DIREZIONE GENERALE DEL CATASTO E DEI SERVIZI TECNICI ERARIALI

Lire
50

NUOVO CATASTO EDILIZIO URBANO

(R. DECRETO-LEGGE 13 APRILE 1939, N. 663)

Planimetria dell'immobile situato nel Comune di **PIEVE EMANUELE** Via **SICILIA S.N.C.**
Data **IMM. VISCONTEA S.R.L.** con sede in **Milano** v.le **Beatrice d'Este 1**
Allegata alla dichiarazione presentata all'Ufficio Tecnico Erariale di **MILANO**

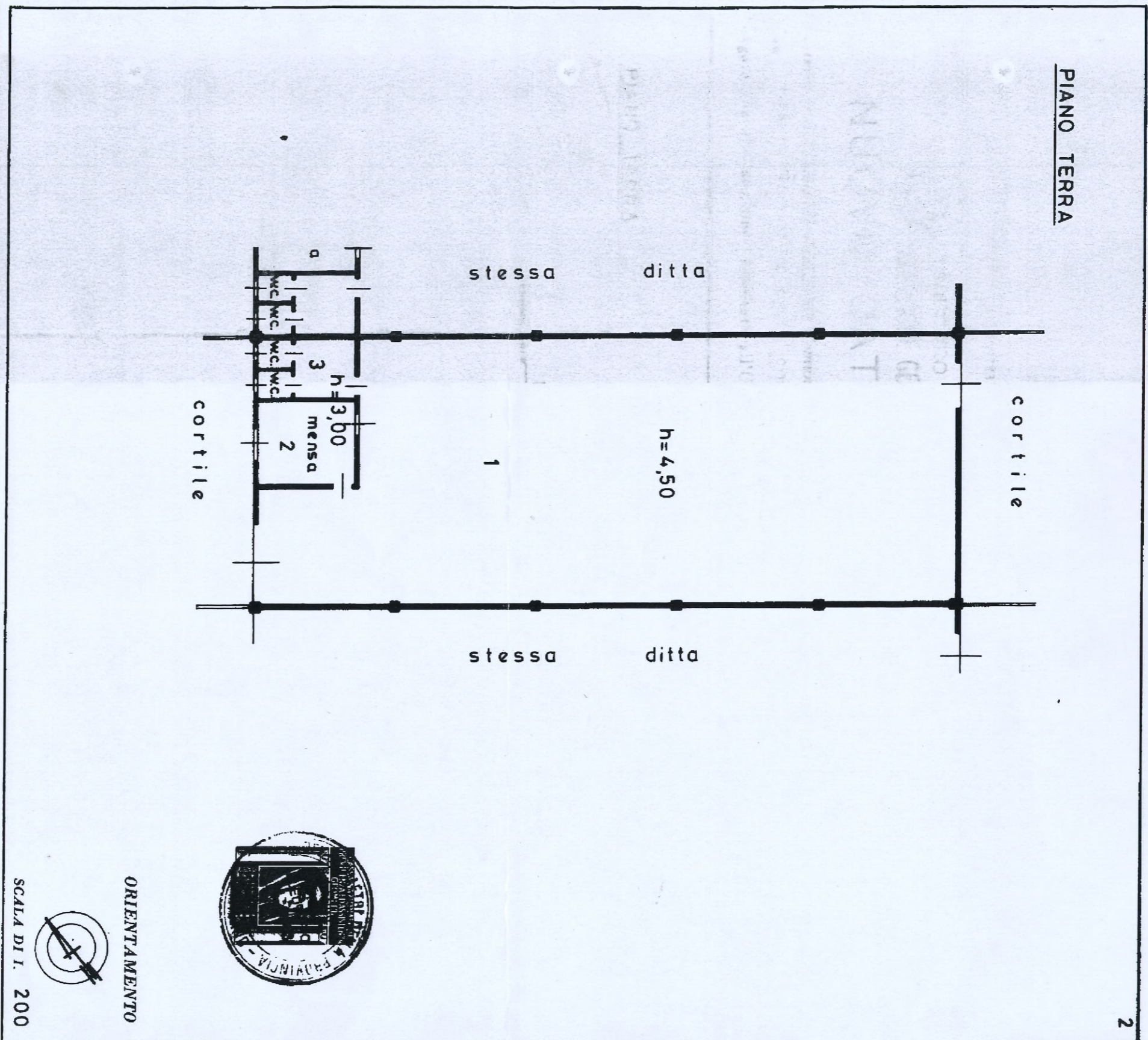

SPAZIO RISERVATO PER LE ANNOTAZIONI D'UFFICIO	
DATA PROT. N° 790380-80385	FOGLIO 1 MAPPALE 512 PARTITA 67 SUB.

Compilata dal **Geom. Eleuterio GROSSI**
(Titolo nome e cognome del tecnico)
Iscritto all'Albo de **Geometri**
della Provincia di **Milano**
DATA **18-7-80**
Firma: