

ELABORATO PLANIMETRICO

Compilato da:
Bisti Fabrizio
Iscritto all'albo:
Perito Edile Dipendente Pubbl:
Prov. N.

**Agenzia del Territorio
CATASTO FABBRICATI
Ufficio Provinciale di
Siena**

Comune di Siena

Protocollo n. SI0051498 del 31/05/2005

Sezione: Foglio: 40 Particella: 1

Tipo Mappale n. del

Dimostrazione grafica dei subalterni

Scala 1 : 500

**Elaborato planimetrico d'ufficio redatto al fini dell'allineamento
degli identificativi catastali fra C.T. e C.F.
(disegno in scala non attendibile)**

Subalternazione a seguito della variazione per allineamento degli identificativi catastali

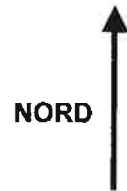
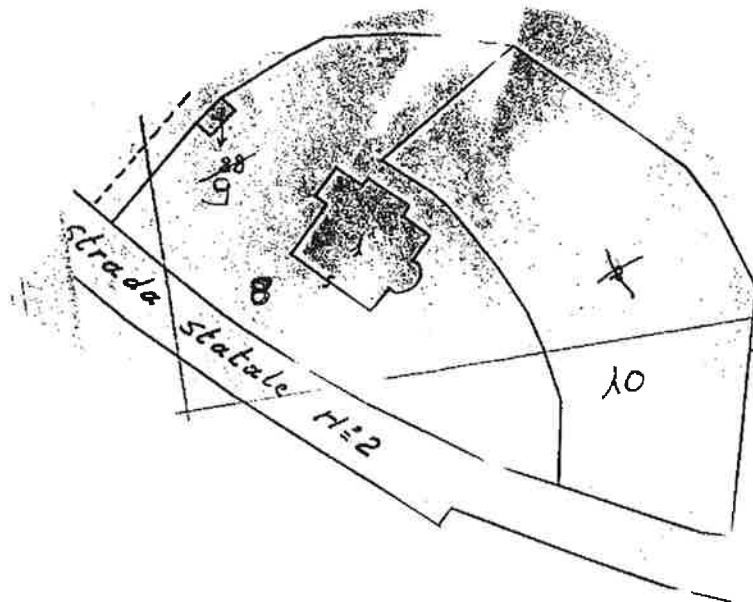

Le presenti dimostrazioni grafiche sono state direttamente derivate dall'abbozzo di mappa urbana

Ultima Planimetria in atti

Catasto dei Fabbricati - Situazione al 05/05/2015 - Comune di SIENA (1726) - < Foglio: 40 Particella: 1 - Elaborato planimetrico

N=1600

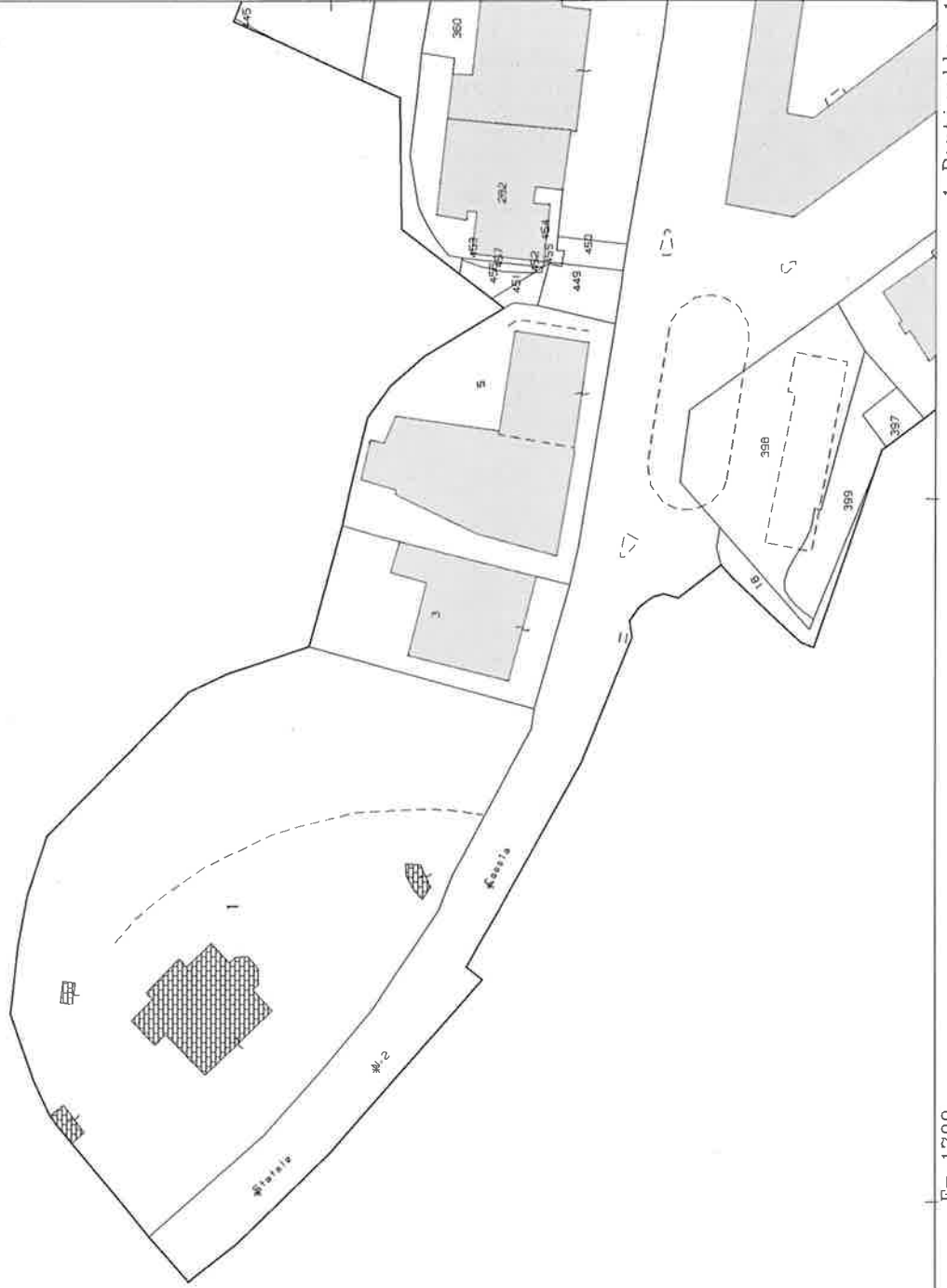

E=1700

1 Particella: 1

Agenzia del Territorio
CATASTO FABBRICATI
 Ufficio provinciale di
Siena

Dichiarazione protocollo n. SI0065569 del 23/08/2006
 Planimetria di u.i.u. in Comune di Siena
 Viale Camillo Benso Di Cavour civ. 282

Identificativi Catastali:
 Sezione:
 Foglio: 40
 Particella: 1
 Subalterno: 7

Compilata da:
 D'andria Adriano Cosimo
 Iscritto all'albo:
 Architetti
 Prov. Brindisi N. 428

Data: 05/06/2015 - n. SI0039320 - Richiedente C.T.U. BURRONI ALESSANDRO
 Catasto dei Fabbricati - Situazione al 05/06/2015 - Comune di Siena - Piano 7 - Particella: 1 - Subalterno 7 >
 Viale Camillo Benso Di Cavour n. 282 piano: 1-2-3-4
 n.1
 Scale 1: 200
 Ultima Planimetria in atti

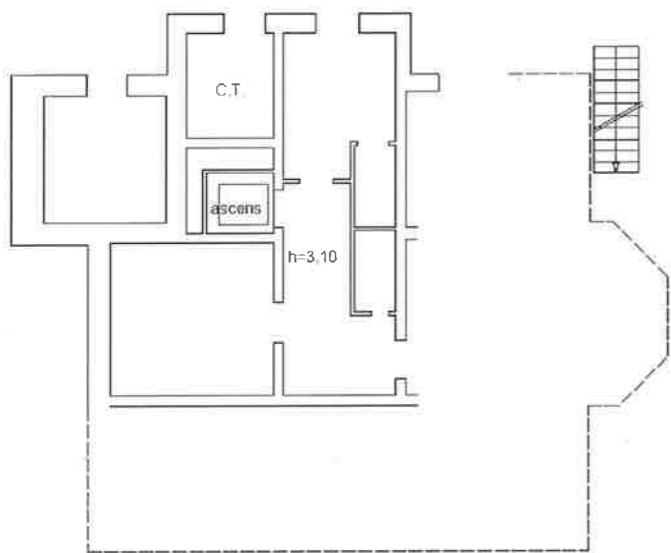

PIANO S1
 (accessori comuni)

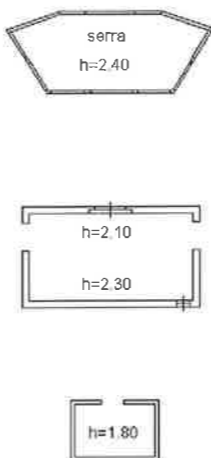

PIANO TERRA
 (accessori comuni)

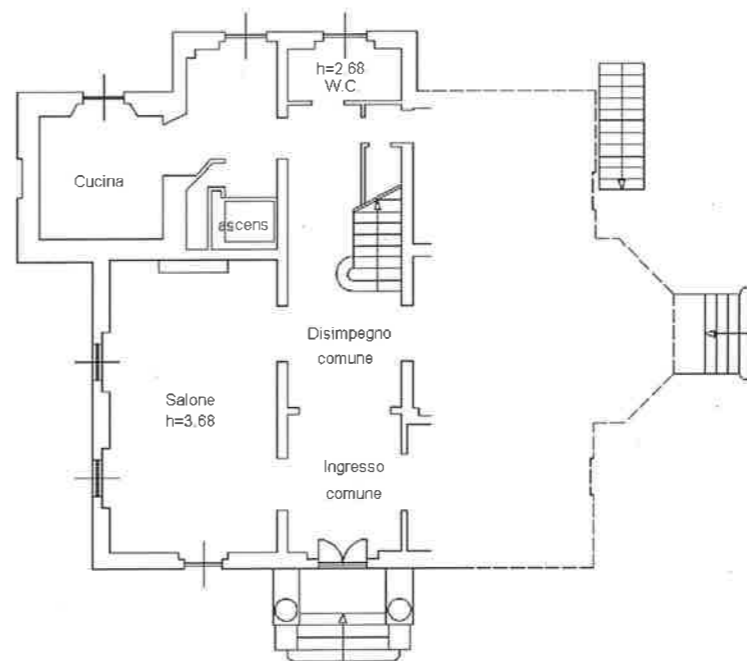

PIANO TERRA

PLANIMETRIA UBICATIVA
 FOGLIO 40
 SCALA 1:1000

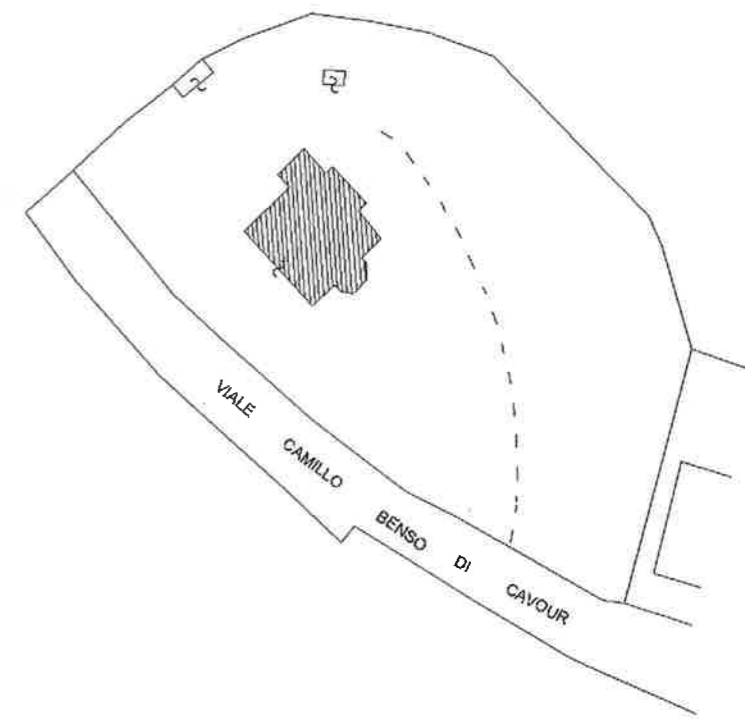

NORD

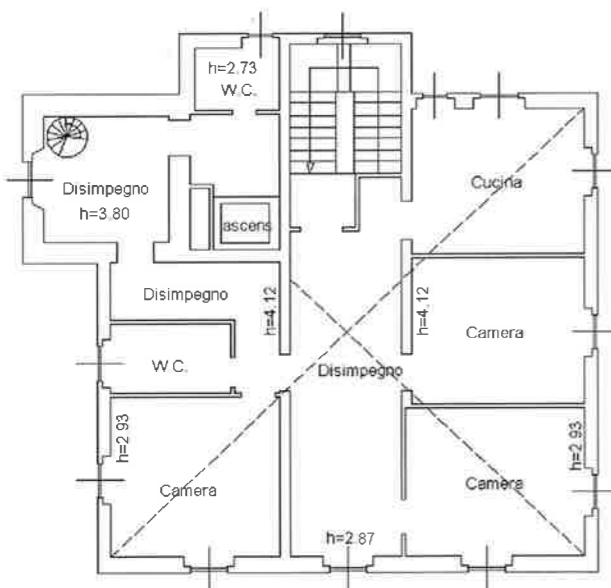

PIANO SECONDO

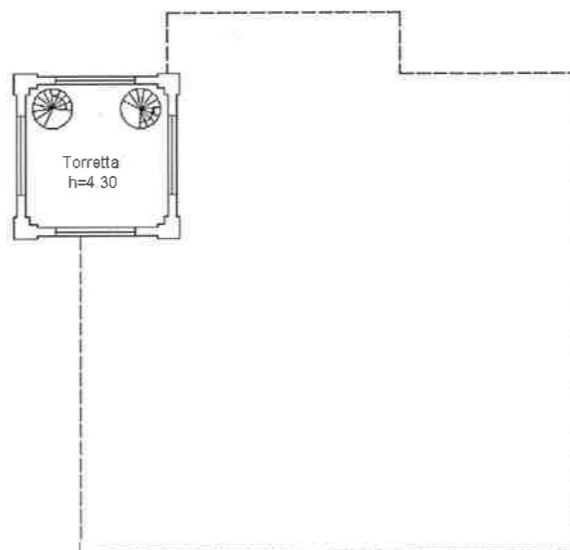

PIANO TERZO

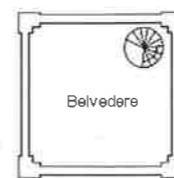

PIANO QUARTO (BELVEDERE)



MINISTERO DELLE FINANZE
DIREZIONE GENERALE DEL CATASTO E DEI SERVIZI TECNICI ERARIALI

Lire
100

NUOVO CATASTO EDILIZIO URBANO

(R. DECRETO-LEGGE 13 APRILE 1999, N. 682)

Via C.B. DI CAVOUR 82

SIENA

siena alla dichiarazione presentata all'Ufficio Tecnico Erariale di SIENA

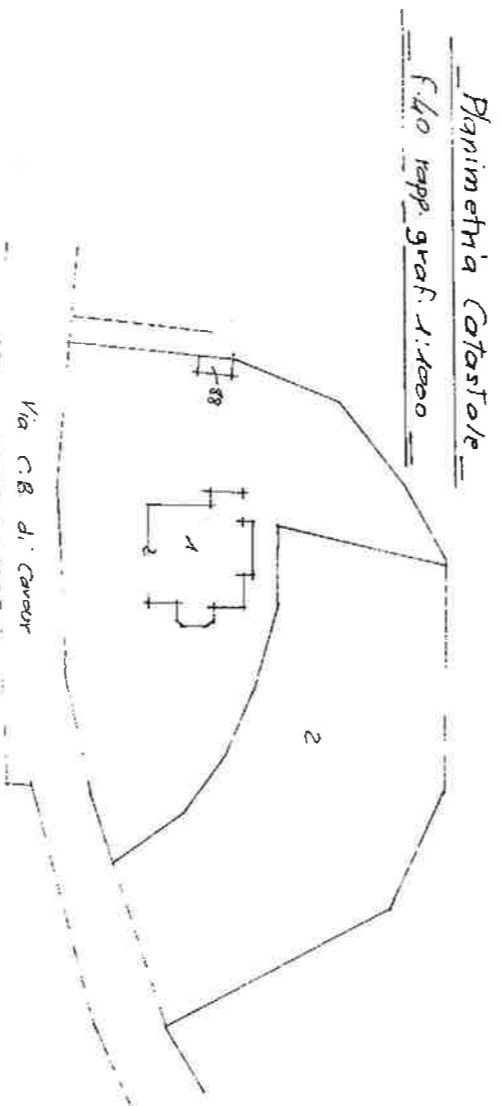
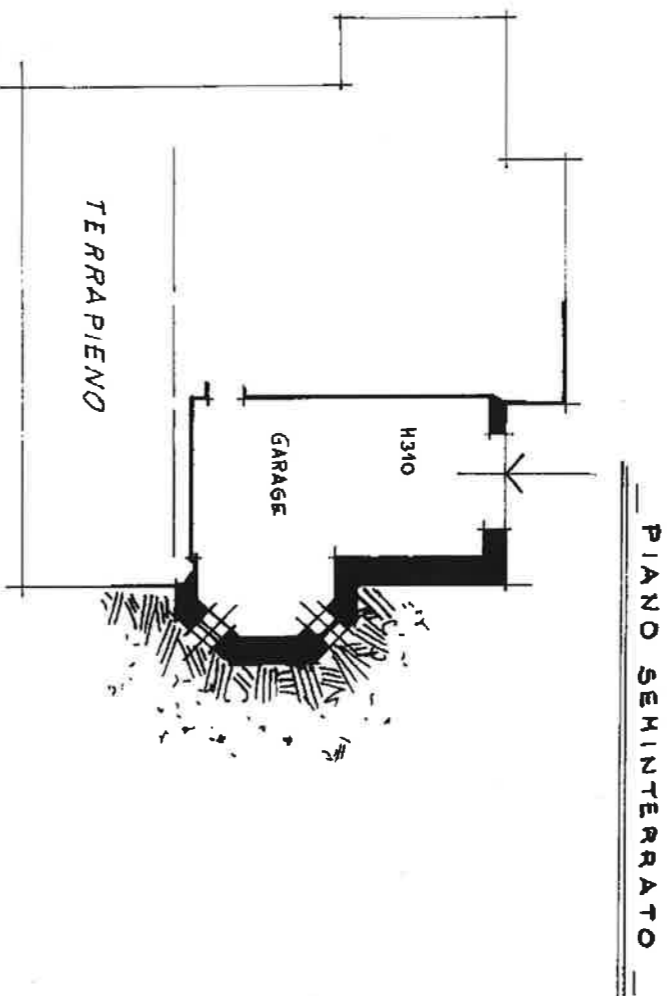

SCALA DI 1:200

SPAZIO RISERVATO PER LE ANNOTAZIONI D'UFFICIO	F. 40 part. 1 sub. 2
---	----------------------

Compilata dal **GEOM. GIUSEPPE VALENTI**
(Titolo, nome e cognome del tecnico)

Iscritto all'Albo dei **GEOMETRI**
della Provincia di **SIENA**

DATA: 1995

Firma: