

ALLEGATO "A"  
IDENTIFICAZIONE DEL BENE

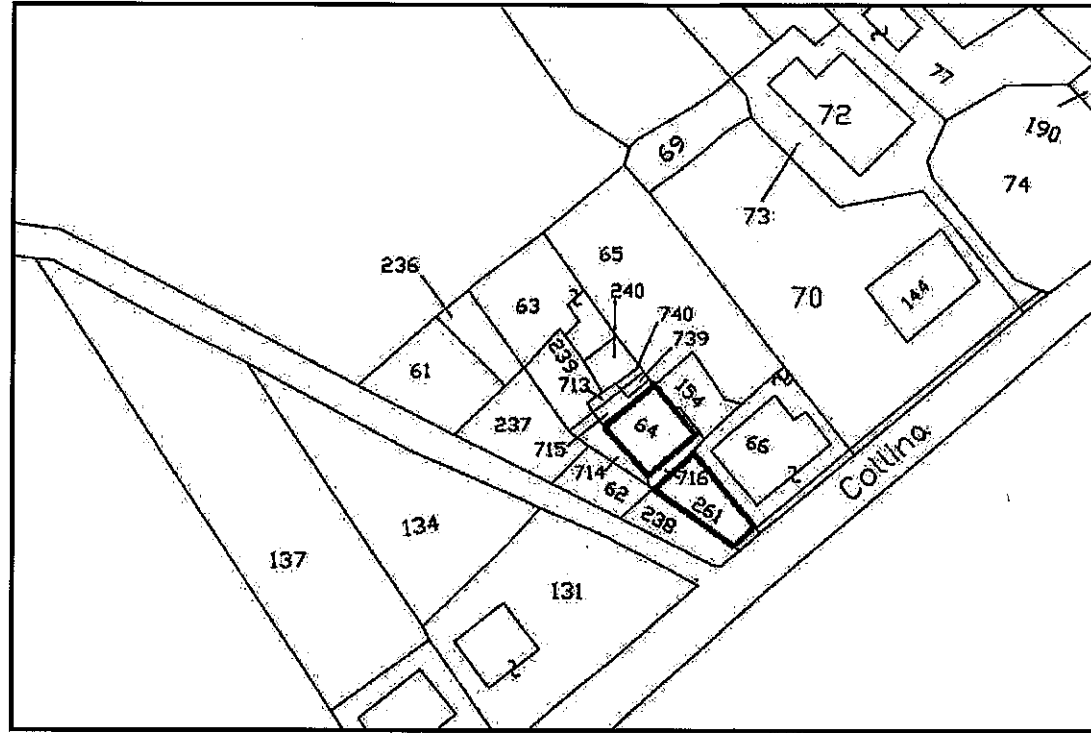

Stralcio planimetria catastale

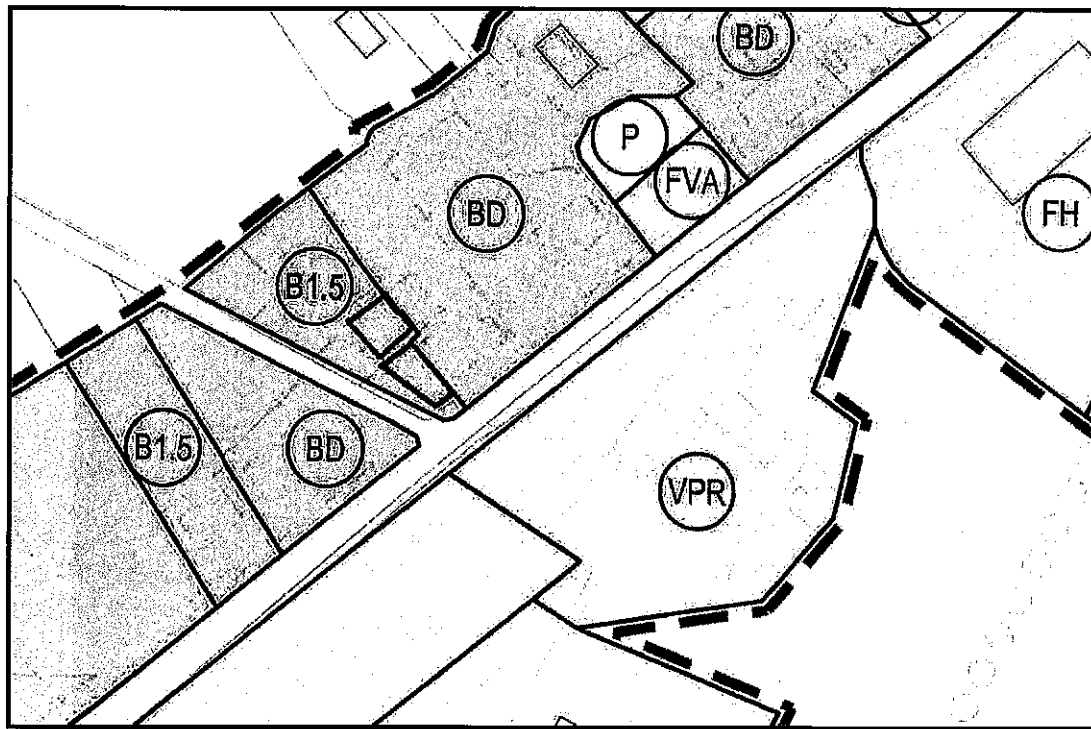

Stralcio P.R.G. vigente



Foto disimpegno



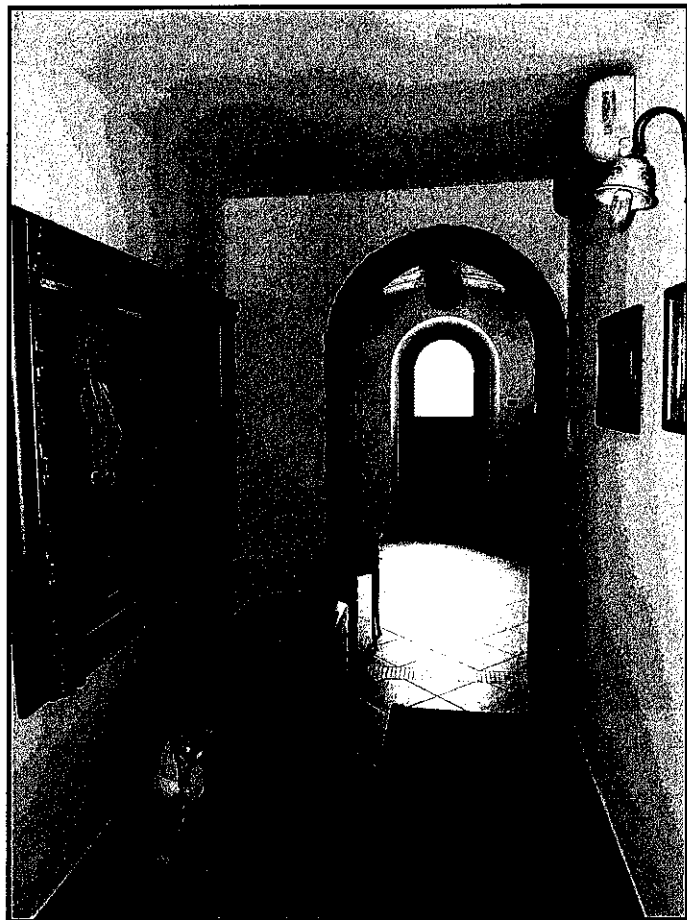

Foto camera

ALLEGATI CORRISPONDENZA URBANISTICA E CATASTALE

Allegato D, Istanza SCIA

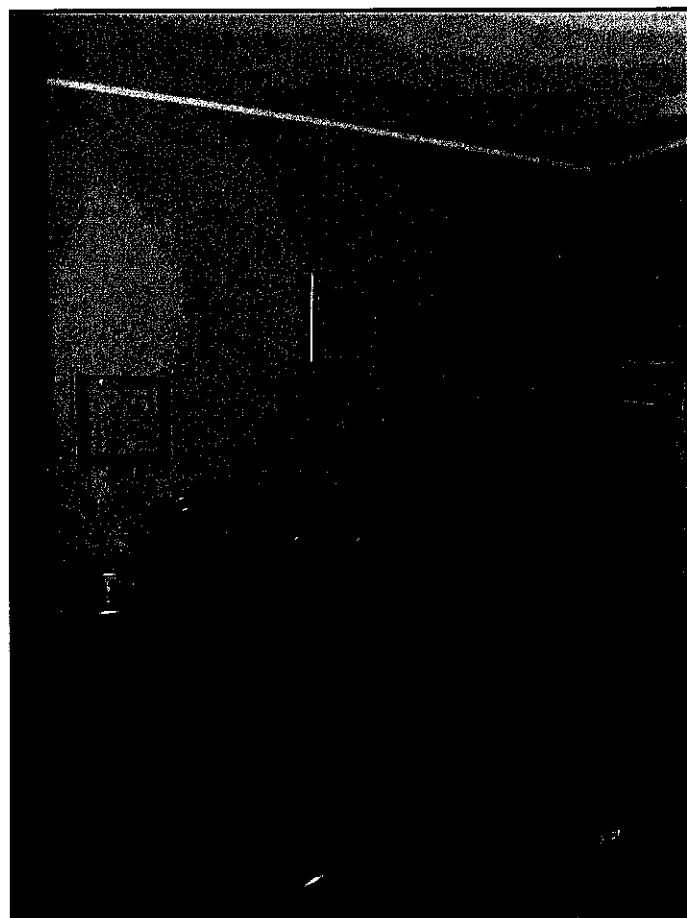
SEGNALAZIONE CERTIFICATA DI INIZIO ATTIVITA  
(Artt. 20 e 21 l.r. 18/02/2004, n. 1)

Comune di MARSCIANO Provincia di Perugia	Protocollo n. _____	 Comune di Marsciano - c. 2/3 Prot. 0005654 del 26/02/2014 ore 10:02 Re. 08/04/02 Documento P. Registro Arrivi (Spazio protocollo informatico)
	del _____	
	Ricevuta dal SUAPE in data _____	
	Pratica n. _____	

Al Responsabile/Dirigente della competente struttura comunale, per il tramite dello Sportello Unico per l'Edilizia e Attività produttive del Comune di \_\_\_\_\_

Oggetto: ISTANZA DI SEGNALAZIONE CERTIFICATA DI INIZIO ATTIVITÀ EDILIZIA -  
(Artt. 20 e 21 l.r. 18/2/2004, n. 1)

Il/i sottoscritto/i

Cognome	Gelosia	Nome	Massimiliano
Nato a	Perugia	Il	27/12/1964
Codice fiscale	GLS MSM 64T27 G478L		
Residente in	Perugia	Via/loc.	Martiri dei lager
Cap.	06128		
e-mail	-	Telefono	075 5052723

Cognome	Giannoni	Nome	Vilma
Nato a	Marsciano	Il	01/02/1967
Codice fiscale	GNN VLM 67B41 E975A		
Residente in	S. Valentino della Collina, PG	Via/loc.	Vittorio Emanuele 52
Cap.	06055		
e-mail	-	Telefono	075 8784709

in qualità di  proprietario  titolare del seguente diritto reale sull'immobile \_\_\_\_\_

legale rappresentante della Società \_\_\_\_\_  
 Con sede in \_\_\_\_\_ Via \_\_\_\_\_ n. \_\_\_\_\_  
 Codica fiscale \_\_\_\_\_ P.IVA \_\_\_\_\_

AI SENSI E PER GLI EFFETTI DELLE DISPOSIZIONI LEGISLATIVE IN OGGETTO

viste le risultanze dell'istruttoria preliminare effettuata in data \_\_\_\_\_ (Eventuale)

Allegato alla segnalazione certificata  
di inizio attività

Presentata in data 26 FEB 2014



*Stefano*  
Stefano

Copia dell'ultima autorizzazione rilasciata dal Comune di Marsciano per la realizzazione della pertinenza dell'abitazione

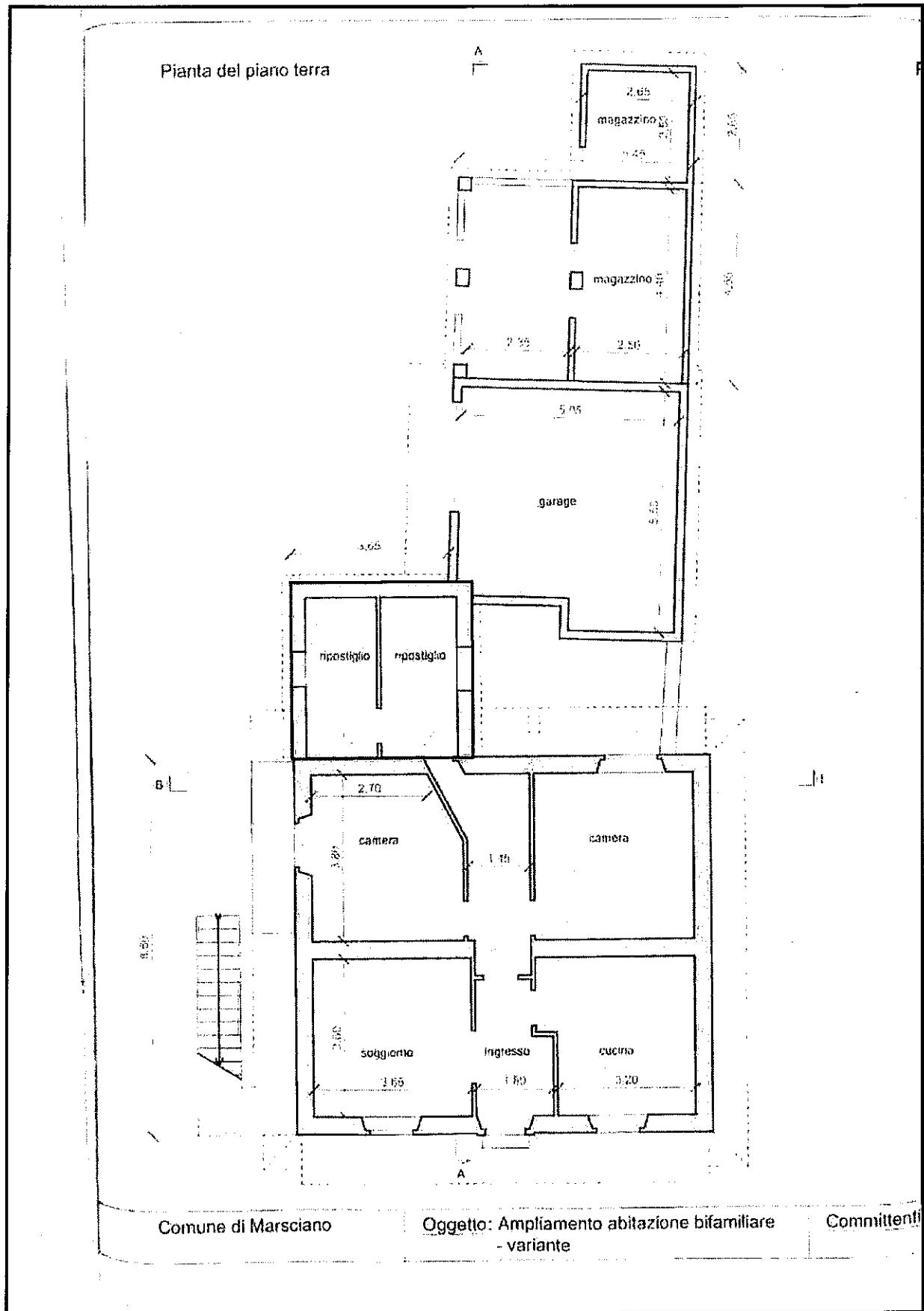

Planimetria progetto approvato con evidenziato in rosso la pertinenza realizzata

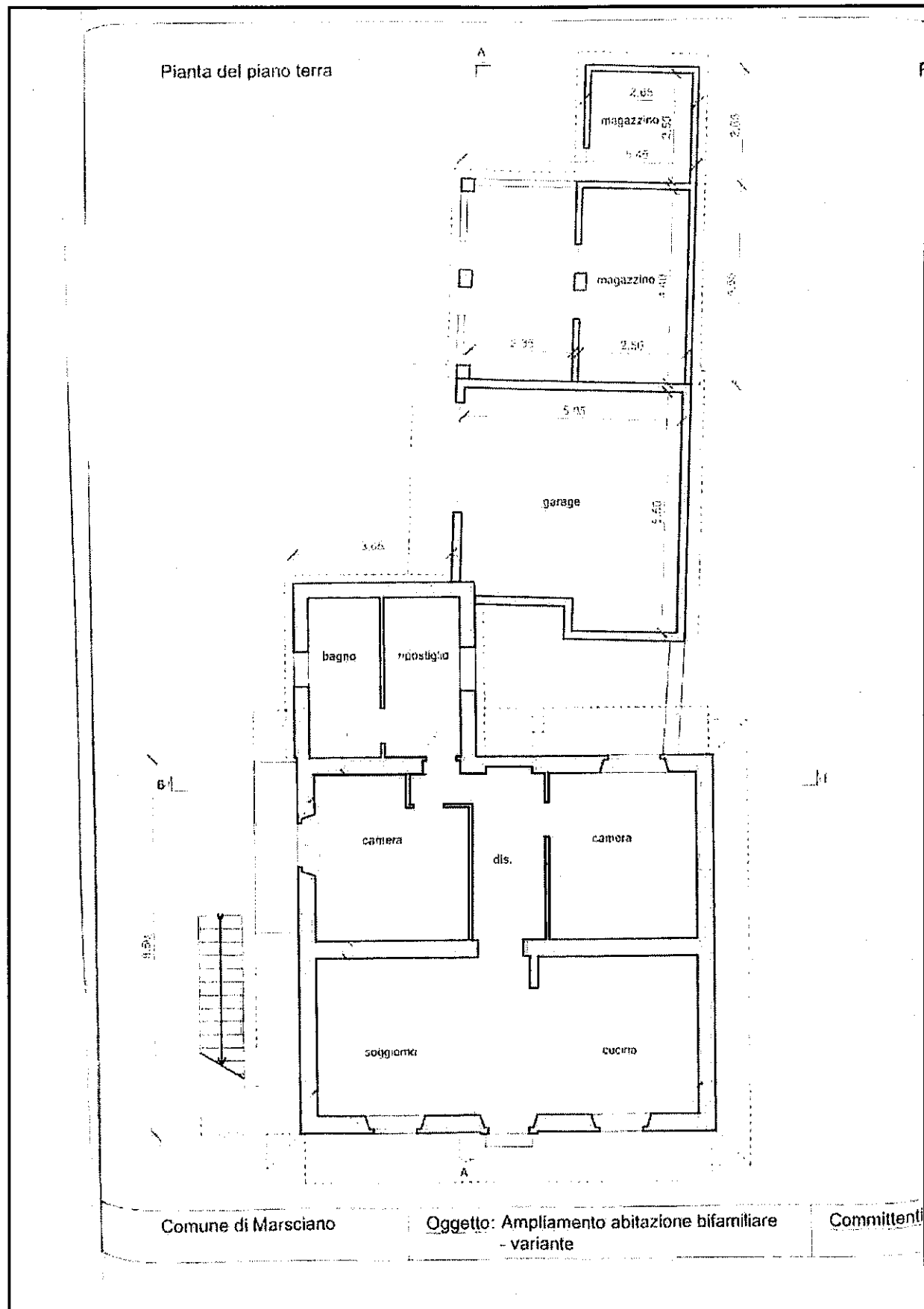

Planimetria con evidenziate in rosso le modifiche realizzate in difformità al progetto.

Data: 15/09/2015 - n. T238118 - Richiedente: NGLNNL67S23F492P

**Agenzia del Territorio  
CATASTO FABBRICATI  
Ufficio Provinciale di  
Perugia**

Dichiarazione protocollo n. PG0029754 del 26/01/2007	
Planimetria di u.i.u. in Comune di Marsciano	
Localita' San Valentino	civ.
Identificativi Catastali:	Compilata da: Tisei Giuseppe
Sezione:	Iscritto all'albo: Geometri
Foglio: 54	Prov. Terni
Particella: 64	N. 688
Subalterno: 3	

Scheda n. 1 Scala 1:100

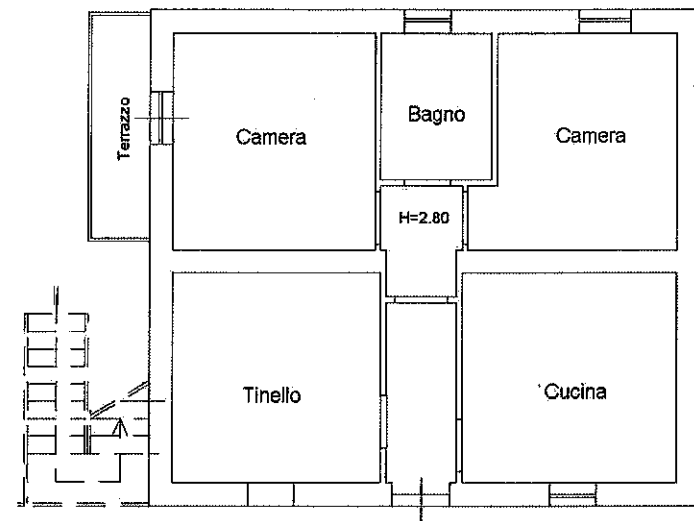

PIANO TERRA

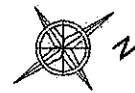

Catasto dei Fabbricati - Situazione al 15/09/2015 - Comune di MARSCIANO (PG) - Foglio: 54 - Particella: 64 - Subalterno: 3 - LOCALITA' SAN VALENTINO piano: 1;

Ultima planimetria in atti

Data: 15/09/2015 - n. T238118 - Richiedente: NGLNNL67S23F492P

Totale schede: 1 - Formato di acquisizione: A4(210x297) - Formato stampa richiesto: A4(210x297)

Planimetria catastale (conforme alla situazione precedente ai lavori)