

Compilata da:
Maggi Marco
Iscritto all'albo:
Ingegneri
Prov. Siena N. 322

Dichiarazione protocollo n. SI0028499 del 04/04/2006
Planimetria di u.i.u. in Comune di Montepulciano
Via Del Termine civ.

Agenzia del Territorio
CATASTO FABBRICATI
Ufficio provinciale di
Siena

Scala 1: 200

n.1

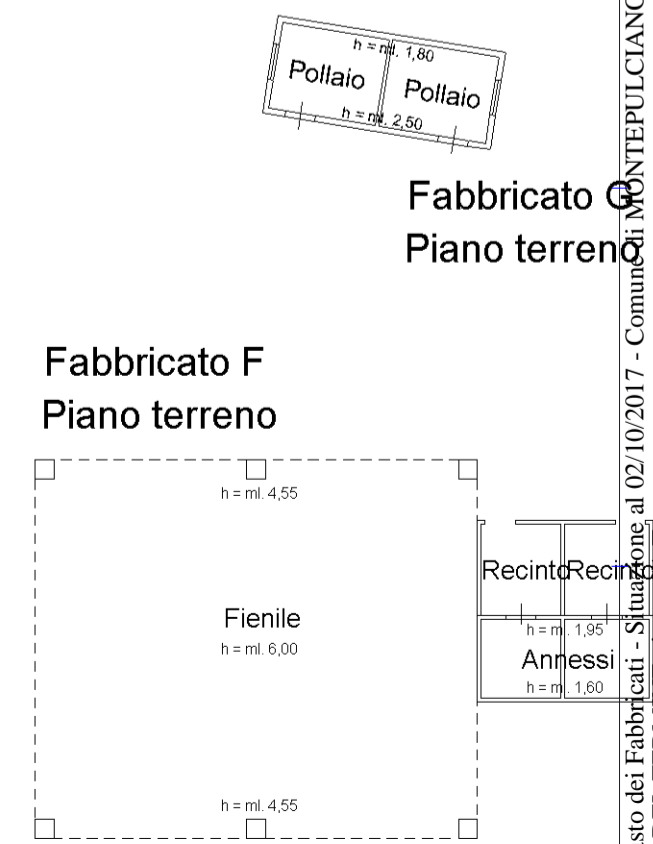
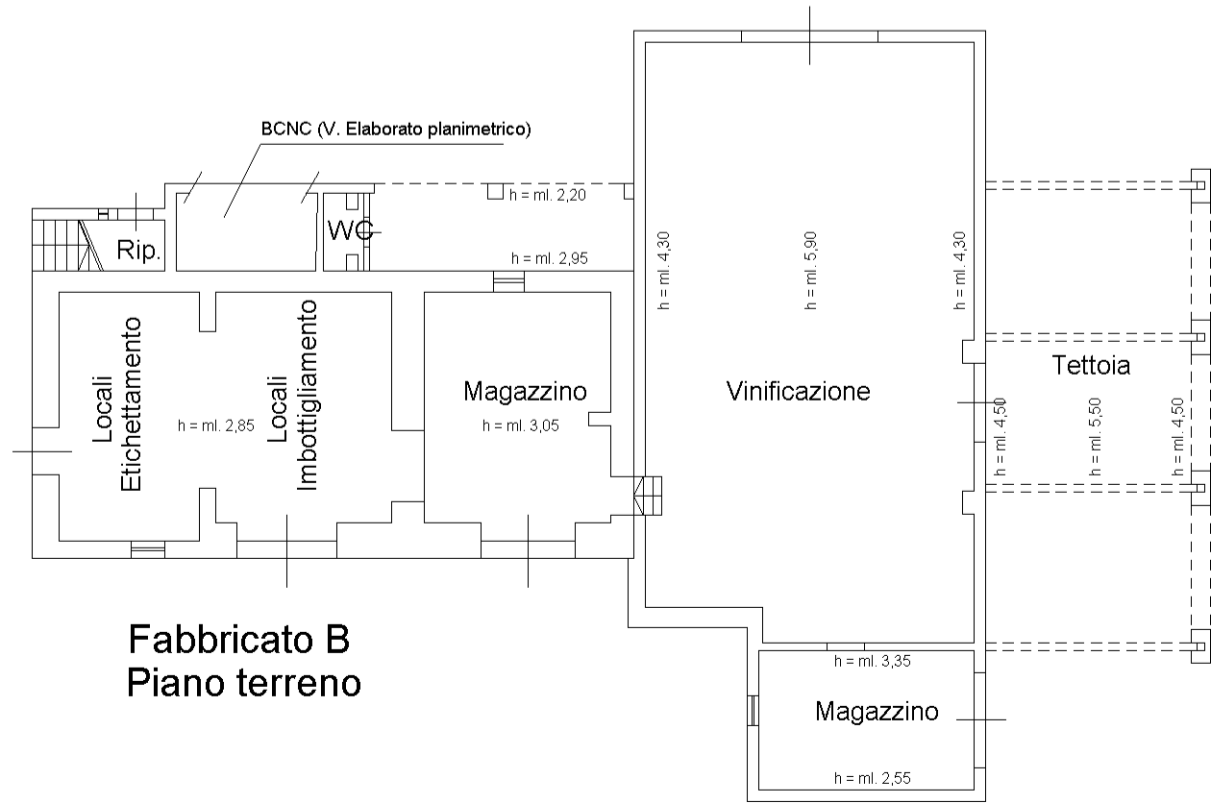
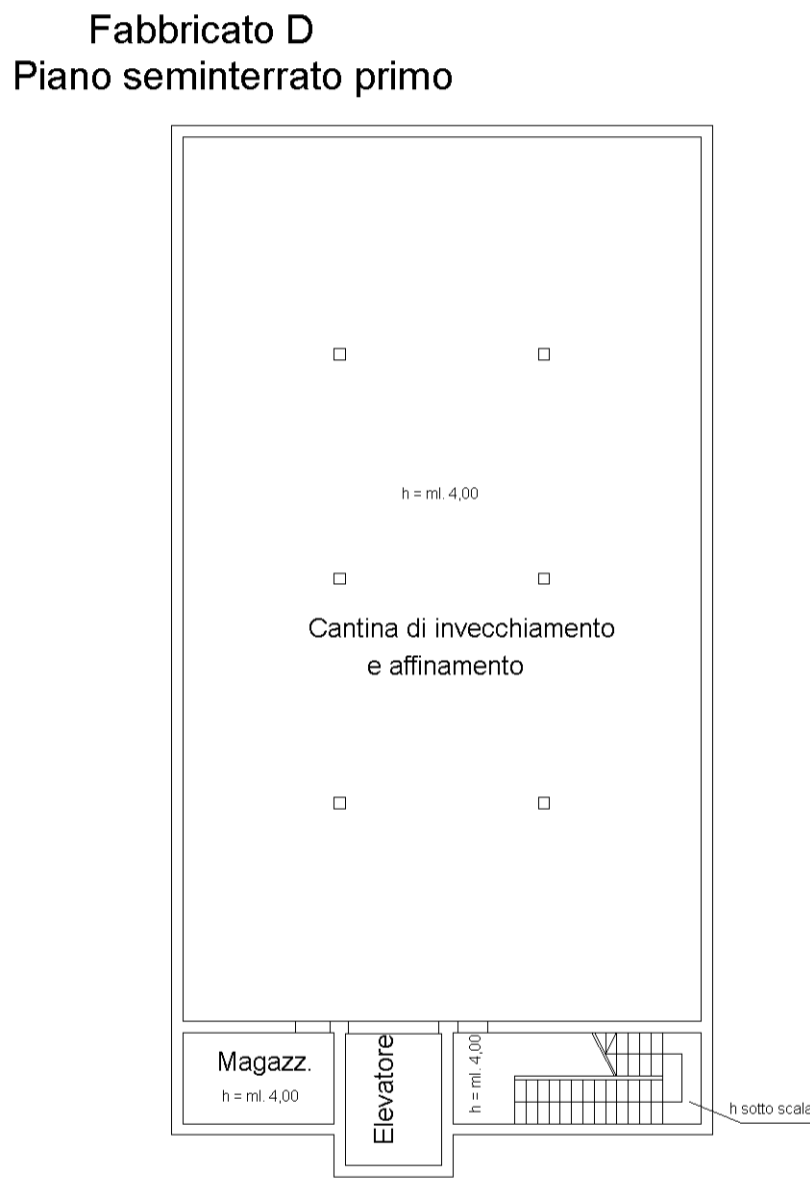
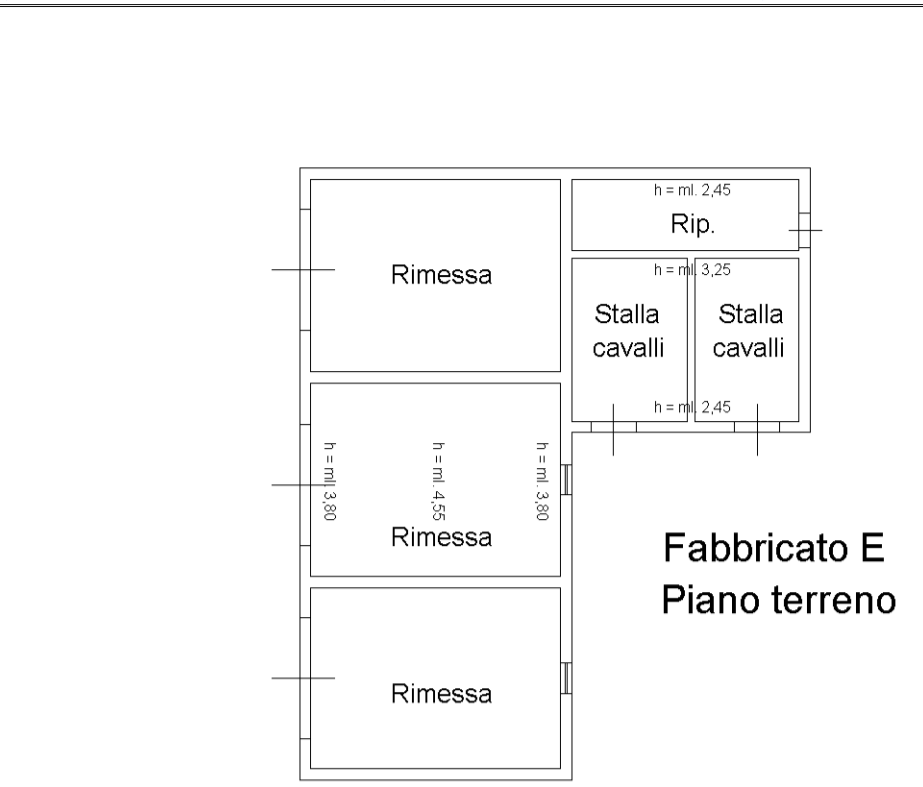
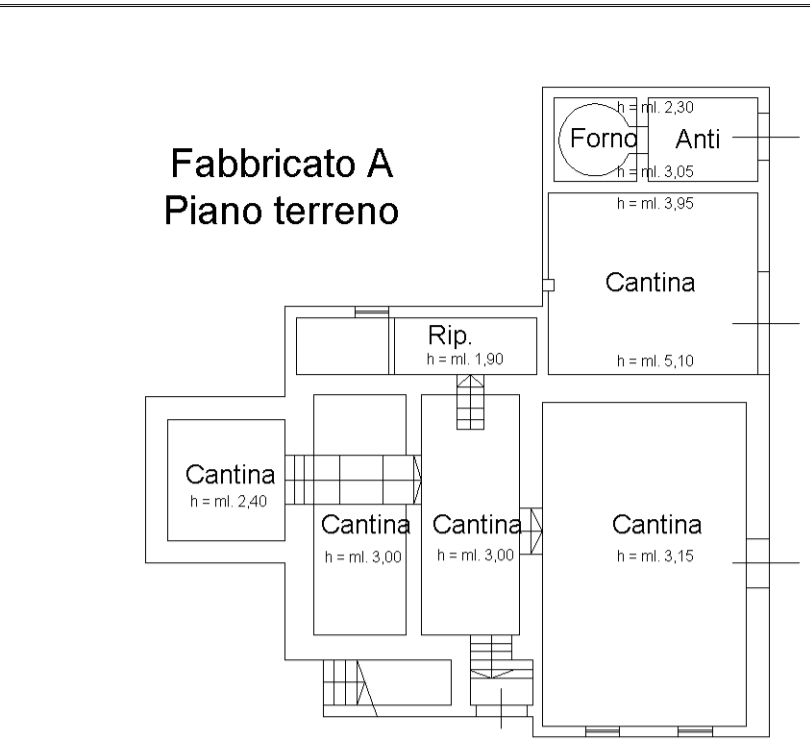

**Agenzia del Territorio
CATASTO FABBRICATI
Ufficio Provinciale di
Siena**

Dichiarazione protocollo n. SI0028499 del 04/04/2006 Planimetria di u.i.u. in Comune di Montepulciano Via Del Termine civ.	
Identificativi Catastali: Sezione: Foglio: 165 Particella: 15 Subalterno: 4	Compilata da: Maggi Marco Iscritto all'albo: Ingegneri Prov. Siena N. 322

Scheda n. 1 Scala 1:200

**Fabbricato C
Piano terreno**

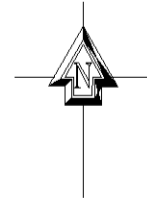
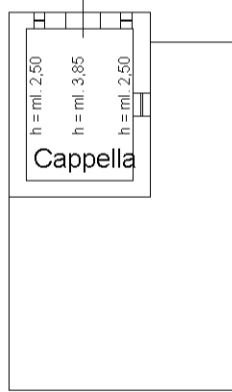

**Agenzia del Territorio
CATASTO FABBRICATI
Ufficio Provinciale di
Siena**

Dichiarazione protocollo n. SI0028499 del 04/04/2006	
Planimetria di u.i.u. in Comune di Montepulciano	
Via Del Termine civ.	
Identificativi Catastali:	Compilata da: Maggi Marco
Sezione:	Iscritto all'albo: Ingegneri
Foglio: 165	Prov. Siena N. 322
Particella: 15	
Subalterno: 5	

Scheda n. 1 Scala 1:200

**Fabbricato A
Piano primo**

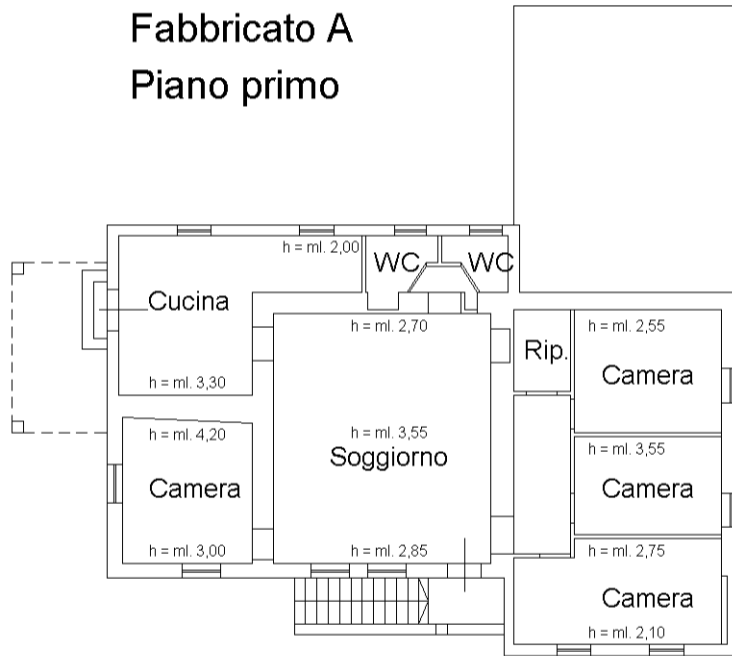

**Agenzia del Territorio
CATASTO FABBRICATI
Ufficio Provinciale di
Siena**

Dichiarazione protocollo n. SI0028499 del 04/04/2006	
Planimetria di u.i.u. in Comune di Montepulciano	
Via Del Termine civ.	
Identificativi Catastali:	Compilata da: Maggi Marco
Sezione:	Iscritto all'albo: Ingegneri
Foglio: 165	Prov. Siena N. 322
Particella: 15	
Subalterno: 6	

Scheda n. 1 Scala 1:200

**Fabbricato B
Piano primo**

