



ELABORATO PLANIMETRICO

Compilato da:
Casini Massimo

Iscritto all'albo:
Geometri

Prov. Siena N. 910

Agenzia del Territorio
CATASTO FABBRICATI
Ufficio Provinciale di
Siena

Comune di San Giovanni D'asso

Foglio: 30 Particella: 52

Protocollo n. del
Tipo Mappale n. 141721 del 05/11/2009

Mostrazione grafica dei subalterni

Scala 1 : 500

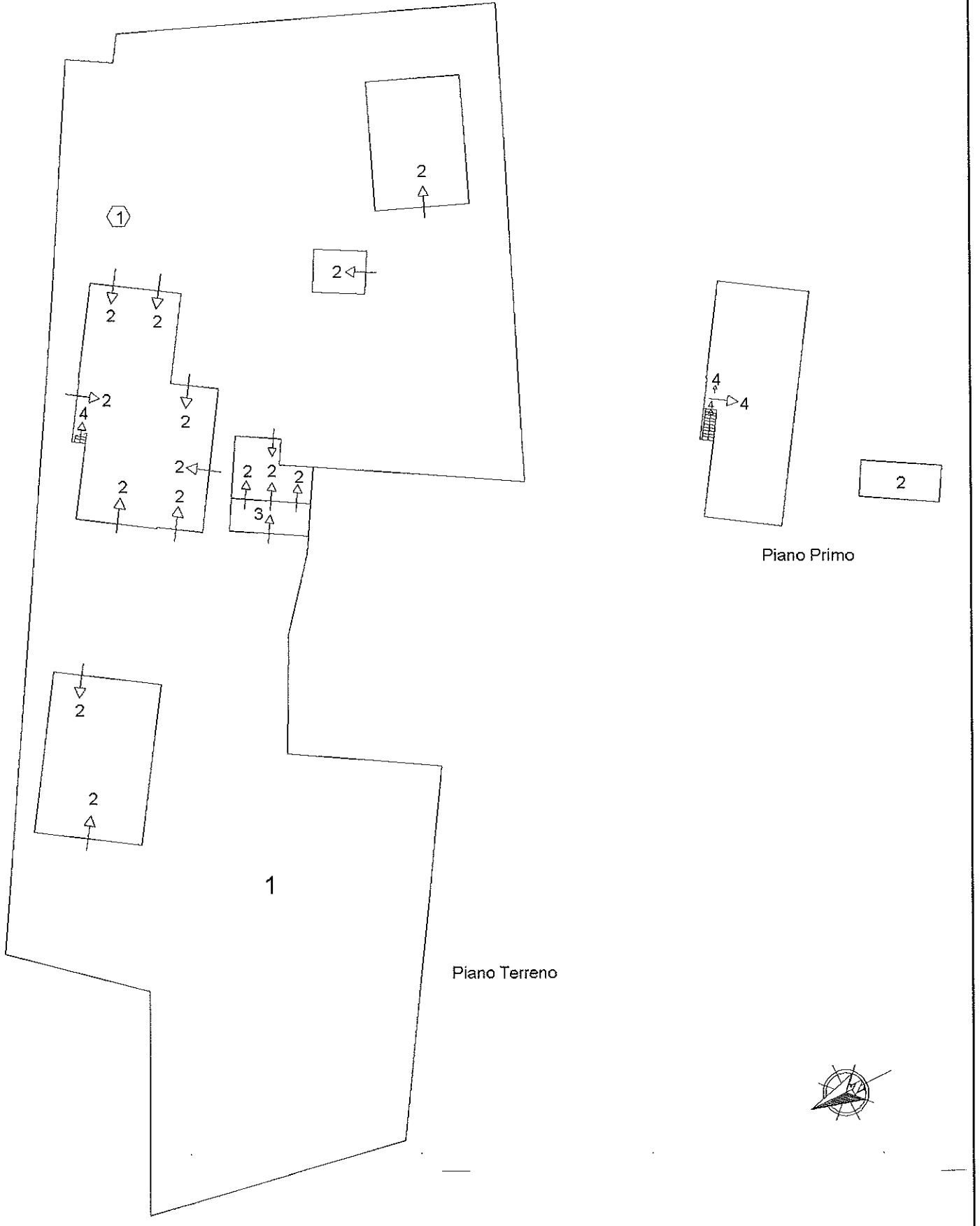

Dichiarazione protocollo n. _____ del _____
del
Planimetria di u.i.u. in Comune di San Giovanni D'asso
Podere Corneta civ.

Identificativi Catastali:
Sezione: _____
Foglio: 30
Particella: 52
Subalterno: 2

Compilata da:
Casini Massimo
Iscritto all'albo:
Geometri
Prov. Siena

N. 910

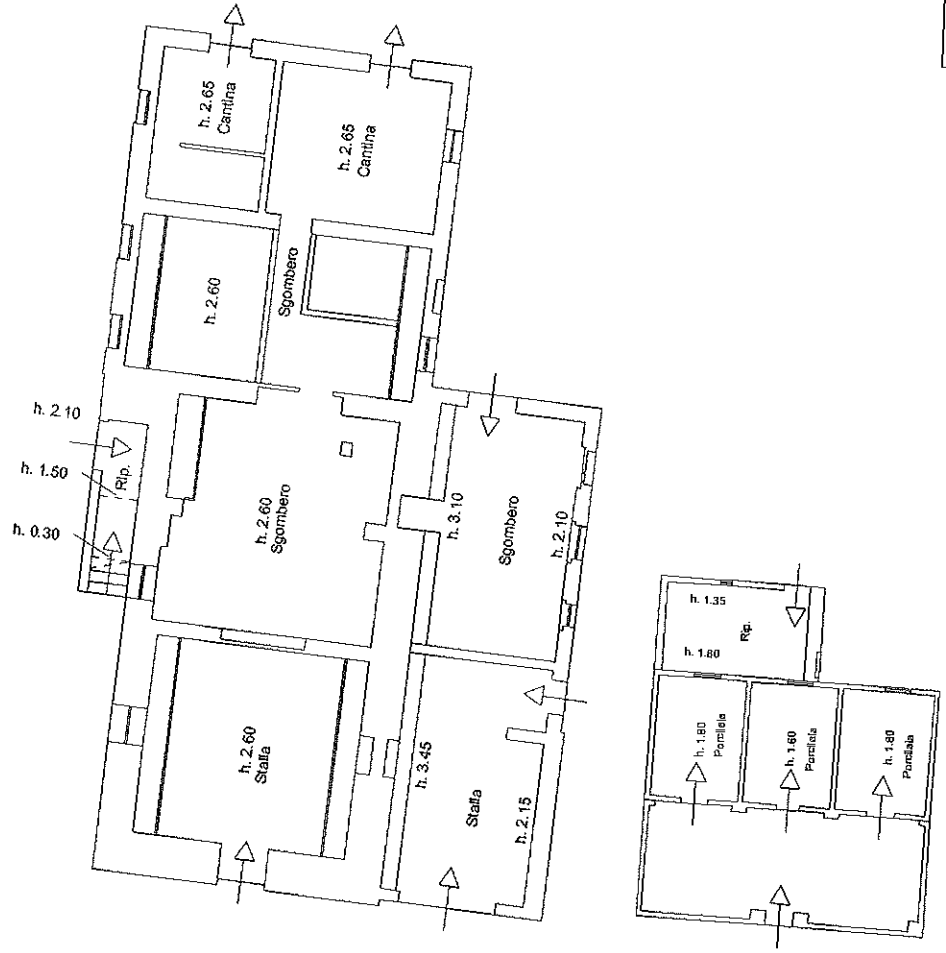

piano Terreno

