

**Agenzia del Territorio
CATASTO FABBRICATI
Ufficio Provinciale di
Siena**

Dichiarazione protocollo n. SI0073987 del 20/09/2006

Planimetria di u.i.u. in Comune di Sinalunga

Via Della Resistenza

civ.

Identificativi Catastali:

Sezione:

Foglio: 39

Particella: 176

Subalterno: 14

Compilata da:

Mencacci Gianni

Iscritto all'albo:

Periti Edili

Prov. Siena

N. 434

Scheda n. 1

Scala 1:200

PIANO TERRA h=3.00

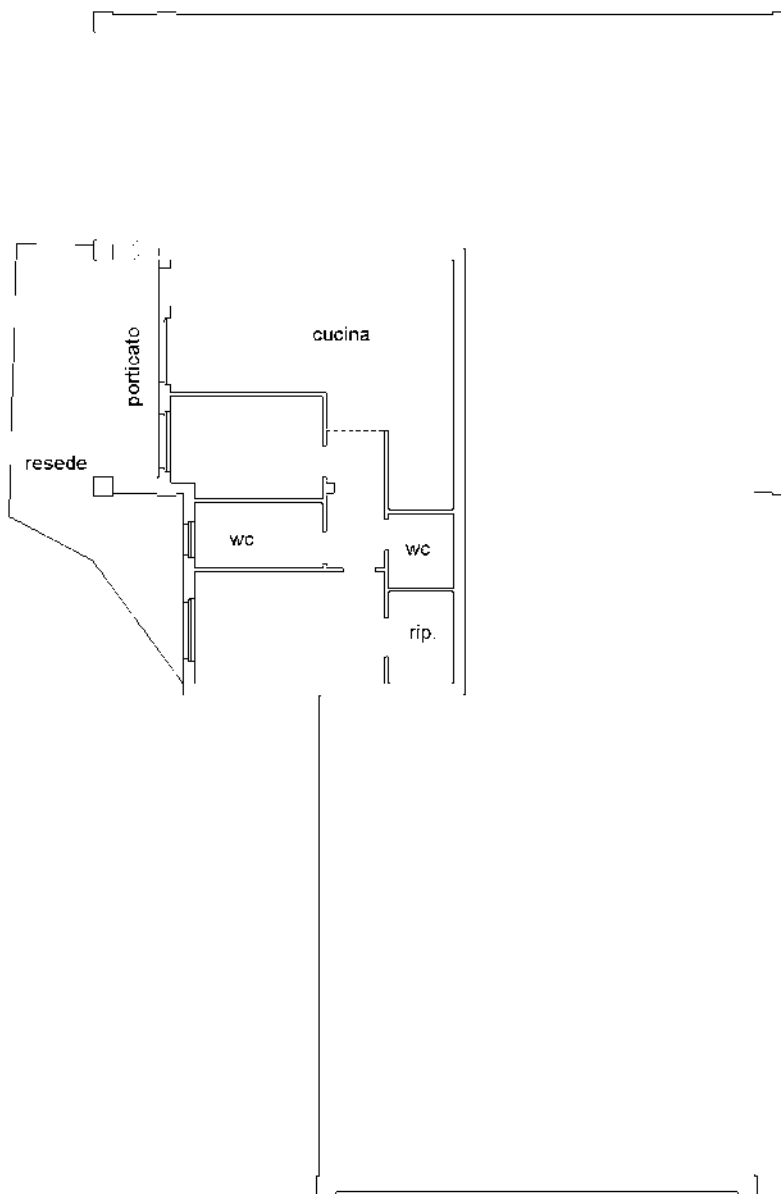

10 metri

Catasto dei Fabbricati - Situazione al 03/12/2015 - Comune di SINALUNGA (A468) - < Foglio: 39 - Particella: 176 - Subalterno: 14 >
VIA DELLA RESISTENZA piano: 1;

Ultima planimetria in atti



Agenzia del Territorio
CATASTO FABBRICATI
Ufficio Provinciale di
Siena

Dichiarazione protocollo n. SI0073987 del 20/09/2006

Planimetria di u.i.u. in Comune di Sinalunga

Via Trieste

civ.

Identificativi Catastali:

Sezione:

Foglio: 39

Particella: 176

Subalterno: 37

Compilata da:

Mencacci Gianni

Iscritto all'albo:

Periti Edili

Prov. Siena

N. 434

Scheda n. 1

Scala 1:200

PIANO SEMINTERRATO S1

h=2.17

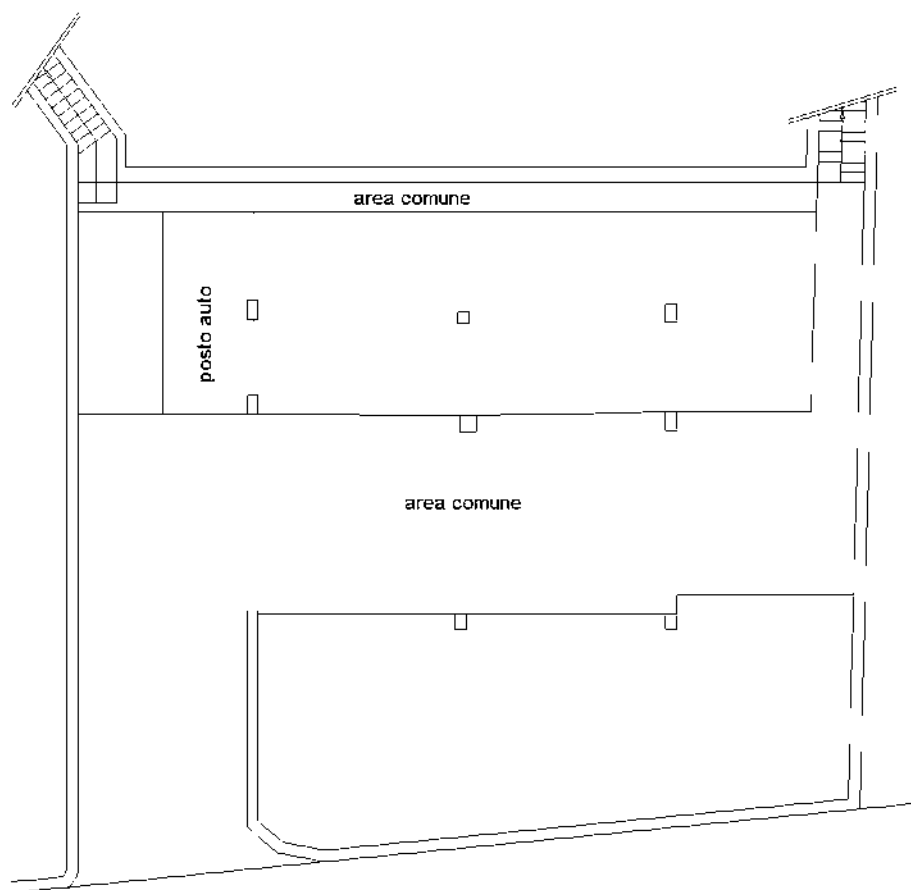

10 metri



Catasto dei Fabbricati - Situazione al 03/12/2015 - Comune di SINALUNGA (A468) - < Foglio: 39 - Particella: 176 - Subalterno: 37 >
VIALE TRIESTE piano: S1;

Ultima planimetria in atti