

**Agenzia delle Entrate
CATASTO FABBRICATI
Ufficio Provinciale di
Siena**

ELABORATO PLANIMETRICO	
Compilato da: Mazzi Francesco	
Iscritto all'albo: Geometri	
Prov. Siena	N. 00791

Comune di Sovicille	Protocollo n. SI0008697 del 12/02/2014
Sezione: Foglio: 80 Particella: 1062	Tipo Mappale n. del
Dimostrazione grafica dei subalterni	Scala 1 : 500

PIANO PRIMO SOTTOSTRADA

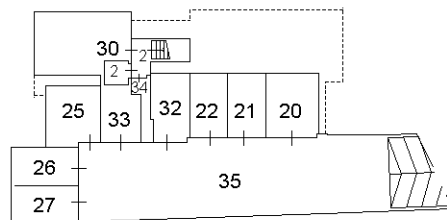

PIANO TERRENO

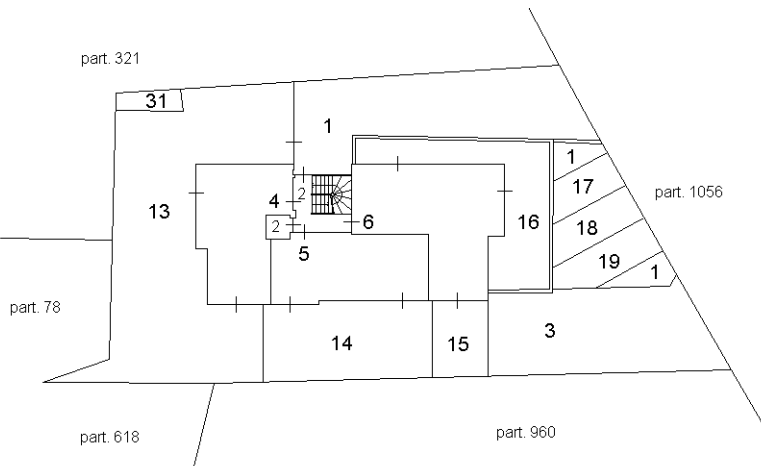

PIANO PRIMO

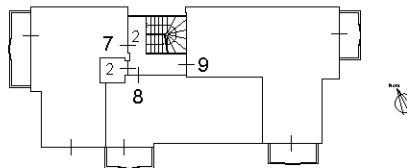

PIANO SECONDO

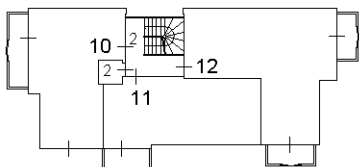

PIANO TERZO (copertura)

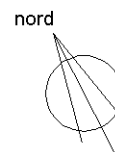
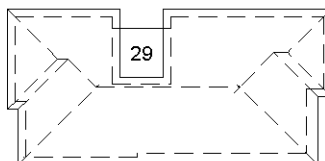

Catasto dei Fabbricati - Situazione al 02/03/2016 - Comune di SOVICILLE (877) - < Foglio: 80 - Particella: 1062 - Elaborato planimetrico >

Ultima planimetria in atti

**Agenzia del Territorio
CATASTO FABBRICATI
Ufficio Provinciale di
Siena**

Dichiarazione protocollo n. SI0008683 del 01/02/2010

Planimetria di u.i.u. in Comune di Sovicille

Nuova Strada Di Lottizzazione - San Rocco A Pilli

civ. SNC

Identificativi Catastali:

Sezione:

Foglio: 80

Particella: 1062

Subalterno: 4

Compilata da:

Mazzi Francesco

Iscritto all'albo:

Geometri

Prov. Siena

N. 791

Scheda n. 1

Scala 1:200

PIANO TERRENO

Estratto mappa

scala 1:2000

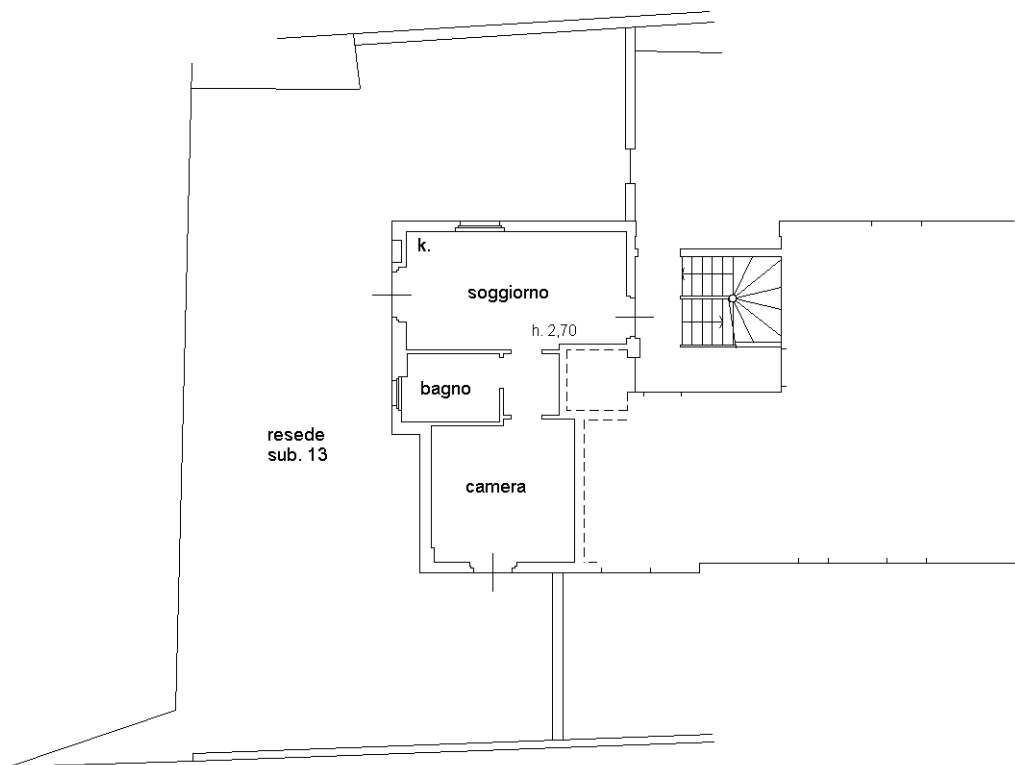
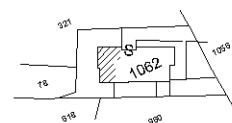

nord

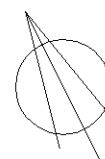

Catasto dei Fabbricati - Situazione al 02/03/2016 - Comune di SOVICILLE (1877) - < Foglio: 80 - Particella: 1062 - Subalterno: 4 >
VIA AMERIGO VESPUCCI SNC piano: T;

10 metri

Ultima planimetria in atti

**Agenzia del Territorio
CATASTO FABBRICATI
Ufficio Provinciale di
Siena**

Dichiarazione protocollo n. SI0008683 del 01/02/2010

Planimetria di u.i.u. in Comune di Sovicille

Nuova Strada Di Lottizzazione - San Rocco A Pilli

civ. SNC

Identificativi Catastali:

Sezione:

Foglio: 80

Particella: 1062

Subalterno: 5

Compilata da:

Mazzi Francesco

Iscritto all'albo:

Geometri

Prov. Siena

N. 791

Scheda n. 1

Scala 1:200

PIANO TERRENO

Estratto mappa

scala 1:2000

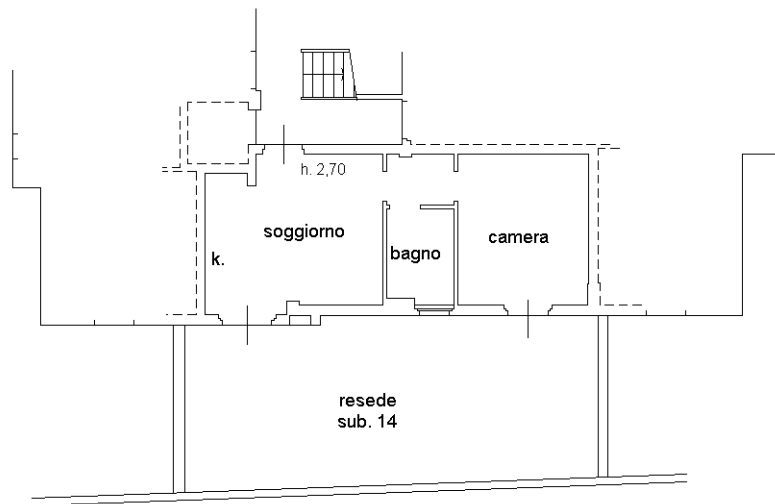
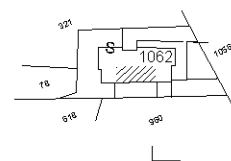

nord

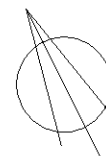

Catasto dei Fabbricati - Situazione al 02/03/2016 - Comune di SOVICILLE (1877) - < Foglio: 80 - Particella: 1062 - Subalterno: 5 >
VIA AMERIGO VESPUCCI SNC piano: T;

10 metri

Ultima planimetria in atti

**Agenzia del Territorio
CATASTO FABBRICATI
Ufficio Provinciale di
Siena**

Dichiarazione protocollo n. SI0008683 del 01/02/2010

Planimetria di u.i.u. in Comune di Sovicille

Nuova Strada Di Lottizzazione - San Rocco A Pilli

civ. SNC

Identificativi Catastali:

Sezione:
Foglio: 80
Particella: 1062
Subalterno: 6

Compilata da:
Mazzi Francesco
Iscritto all'albo:
Geometri

Prov. Siena

N. 791

Scheda n. 1

Scala 1:200

PIANO TERRENO

Estratto mappa

scala 1:2000

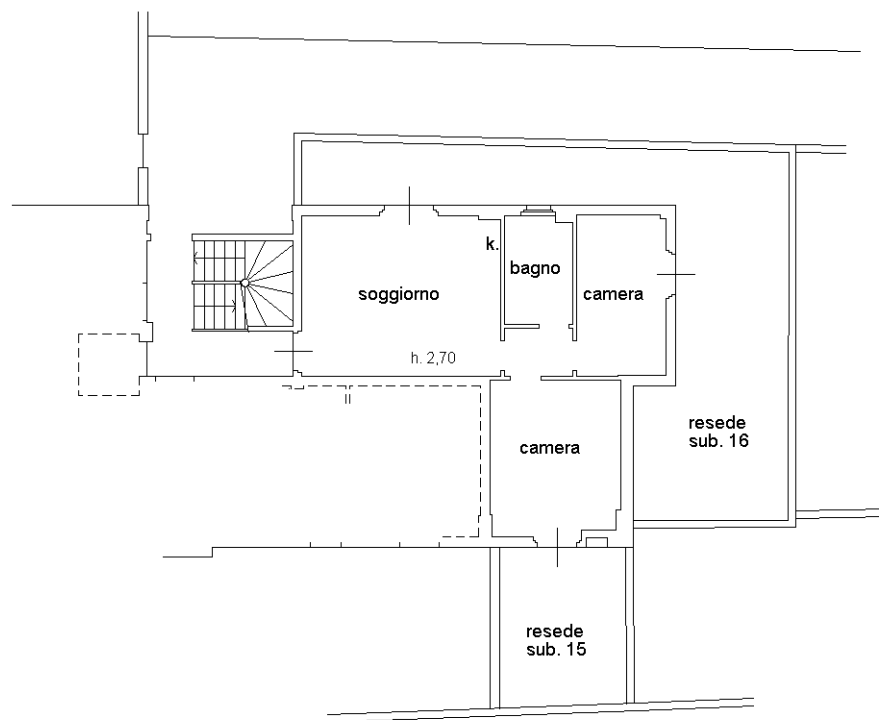
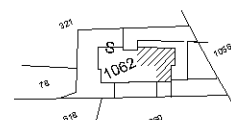

nord



Catasto dei Fabbricati - Situazione al 02/03/2016 - Comune di SOVICILLE (1877) - < Foglio: 80 - Particella: 1062 - Subalterno: 6 >
VIA AMERIGO VESPUCCI SNC piano: T;

10 metri

Ultima planimetria in atti

**Agenzia del Territorio
CATASTO FABBRICATI
Ufficio Provinciale di
Siena**

Dichiarazione protocollo n. SI0008683 del 01/02/2010

Planimetria di u.i.u. in Comune di Sovicille

Nuova Strada Di Lottizzazione - San Rocco A Pilli

civ. SNC

Identificativi Catastali:

Sezione:
Foglio: 80
Particella: 1062
Subalterno: 7

Compilata da:
Mazzi Francesco
Iscritto all'albo:
Geometri

Prov. Siena

N. 791

Scheda n. 1

Scala 1:200

Estratto mappa

scala 1:2000

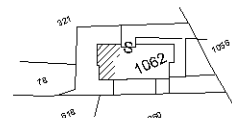

PIANO PRIMO

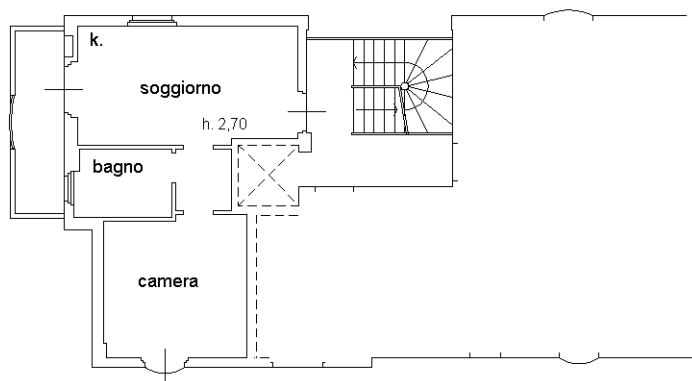

nord

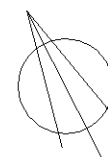

Catasto dei Fabbricati - Situazione al 02/03/2016 - Comune di SOVICILLE (1877) - < Foglio: 80 - Particella: 1062 - Subalterno: 7 >
VIA AMERIGO VESPUCCI SNC piano: 1;

10 metri

Ultima planimetria in atti

**Agenzia del Territorio
CATASTO FABBRICATI
Ufficio Provinciale di
Siena**

Dichiarazione protocollo n. SI0008683 del 01/02/2010

Planimetria di u.i.u. in Comune di Sovicille

Nuova Strada Di Lottizzazione - San Rocco A Pilli

civ. SNC

Identificativi Catastali:

Sezione:

Foglio: 80

Particella: 1062

Subalterno: 8

Compilata da:
Mazzi Francesco

Iscritto all'albo:
Geometri

Prov. Siena

N. 791

Scheda n. 1

Scala 1:200

Estratto mappa

scala 1:2000

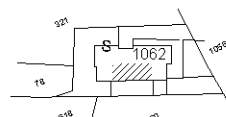

PIANO PRIMO

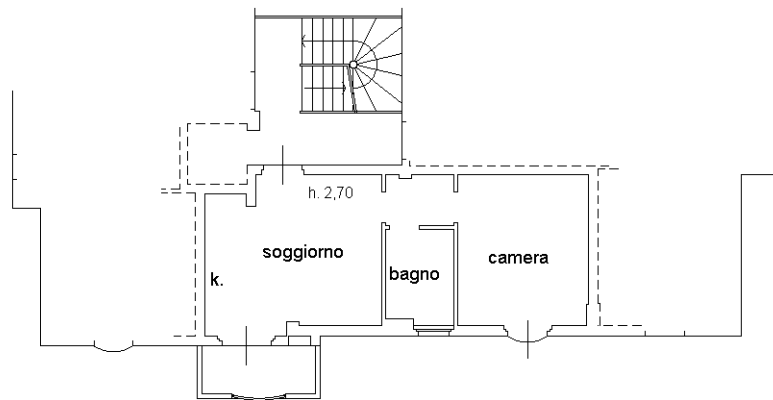

nord

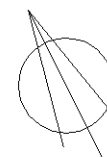

Catasto dei Fabbricati - Situazione al 02/03/2016 - Comune di SOVICILLE (1877) - < Foglio: 80 - Particella: 1062 - Subalterno: 8 >
VIA AMERIGO VESPUCCI SNC piano: 1;

10 metri

Ultima planimetria in atti

**Agenzia del Territorio
CATASTO FABBRICATI
Ufficio Provinciale di
Siena**

Dichiarazione protocollo n. SI0008683 del 01/02/2010

Planimetria di u.i.u. in Comune di Sovicille

Nuova Strada Di Lottizzazione - San Rocco A Pilli

civ. SNC

Identificativi Catastali:

Sezione:
Foglio: 80
Particella: 1062
Subalterno: 9

Compilata da:
Mazzi Francesco
Iscritto all'albo:
Geometri

Prov. Siena

N. 791

Scheda n. 1

Scala 1:200

Estratto mappa

scala 1:2000

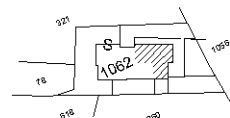

PIANO PRIMO

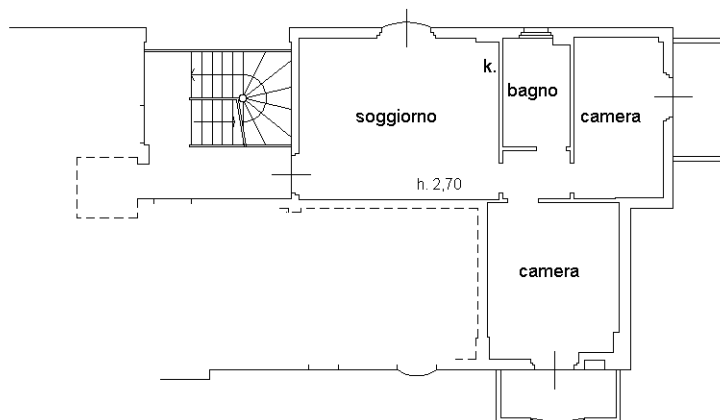

nord

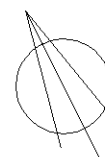

Catasto dei Fabbricati - Situazione al 02/03/2016 - Comune di SOVICILLE (1877) - < Foglio: 80 - Particella: 1062 - Subalterno: 9 >
VIA AMERIGO VESPUCCI SNC piano: 1;

10 metri

Ultima planimetria in atti

**Agenzia del Territorio
CATASTO FABBRICATI
Ufficio Provinciale di
Siena**

Dichiarazione protocollo n. SI0008683 del 01/02/2010

Planimetria di u.i.u. in Comune di Sovicille

Nuova Strada Di Lottizzazione - San Rocco A Pilli

civ. SNC

Identificativi Catastali:

Sezione:
Foglio: 80
Particella: 1062
Subalterno: 10

Compilata da:
Mazzi Francesco
Iscritto all'albo:
Geometri

Prov. Siena

N. 791

Scheda n. 1

Scala 1:200

Estratto mappa

scala 1:2000

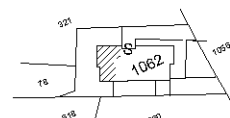

PIANO SECONDO

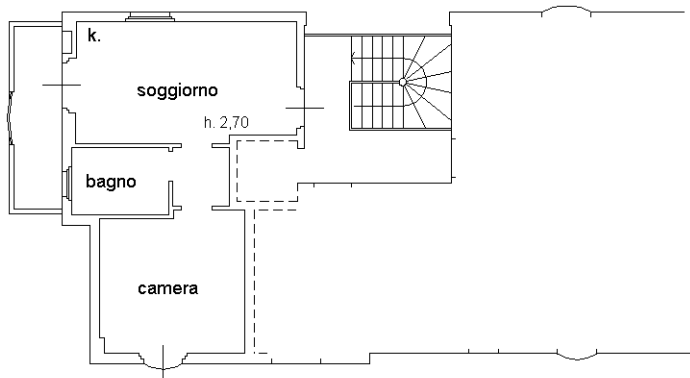

nord

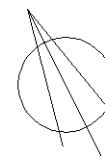

Catasto dei Fabbricati - Situazione al 02/03/2016 - Comune di SOVICILLE (1877) - < Foglio: 80 - Particella: 1062 - Subalterno: 10 >
VIA AMERIGO VESPUCCI SNC piano: 2;

10 metri

Ultima planimetria in atti

**Agenzia del Territorio
CATASTO FABBRICATI
Ufficio Provinciale di
Siena**

Dichiarazione protocollo n. SI0008683 del 01/02/2010

Planimetria di u.i.u. in Comune di Sovicille

Nuova Strada Di Lottizzazione - San Rocco A Pilli

civ. SNC

Identificativi Catastali:

Sezione:

Foglio: 80

Particella: 1062

Subalterno: 11

Compilata da:
Mazzi Francesco

Iscritto all'albo:
Geometri

Prov. Siena

N. 791

Scheda n. 1

Scala 1:200

Estratto mappa

scala 1:2000

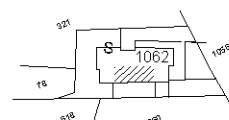

PIANO SECONDO

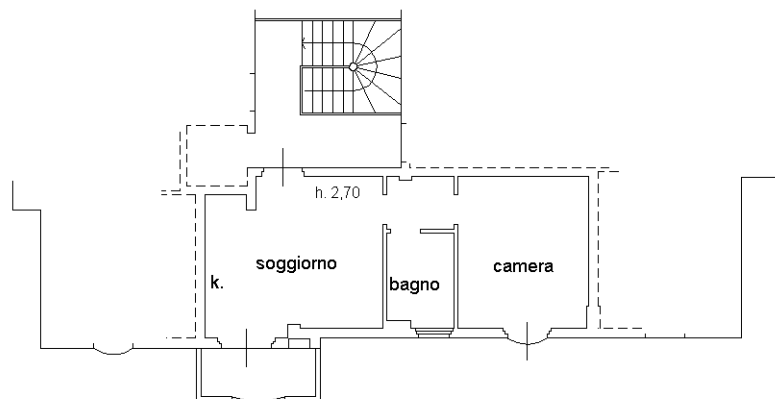

nord

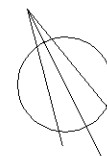

Catasto dei Fabbricati - Situazione al 02/03/2016 - Comune di SOVICILLE (1877) - < Foglio: 80 - Particella: 1062 - Subalterno: 11 >
VIA AMERIGO VESPUCCI SNC piano: 2;

10 metri

Ultima planimetria in atti

**Agenzia del Territorio
CATASTO FABBRICATI
Ufficio Provinciale di
Siena**

Dichiarazione protocollo n. SI0008683 del 01/02/2010

Planimetria di u.i.u. in Comune di Sovicille

Nuova Strada Di Lottizzazione - San Rocco A Pilli

civ. SNC

Identificativi Catastali:

Sezione:
Foglio: 80
Particella: 1062
Subalterno: 12

Compilata da:
Mazzi Francesco
Iscritto all'albo:
Geometri

Prov. Siena

N. 791

Scheda n. 1

Scala 1:200

Estratto mappa

scala 1:2000

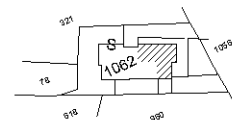

PIANO SECONDO

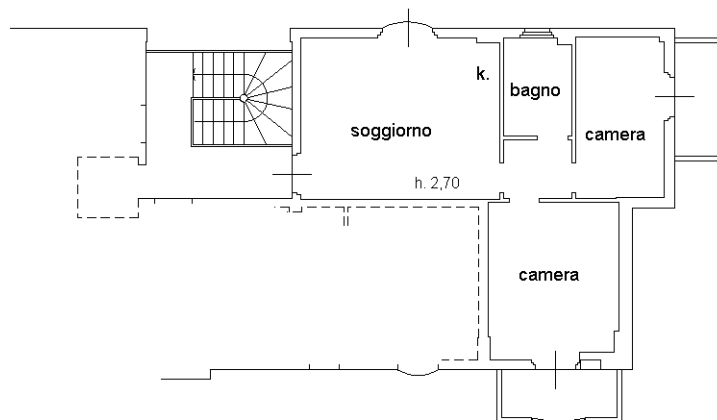

nord

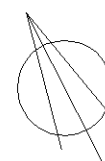

Catasto dei Fabbricati - Situazione al 02/03/2016 - Comune di SOVICILLE (1877) - < Foglio: 80 - Particella: 1062 - Subalterno: 12 >
VIA AMERIGO VESPUCCI SNC piano: 2;

10 metri

Ultima planimetria in atti

**Agenzia del Territorio
CATASTO FABBRICATI
Ufficio Provinciale di
Siena**

Dichiarazione protocollo n. SI0008683 del 01/02/2010

Planimetria di u.i.u. in Comune di Sovicille

Nuova Strada Di Lottizzazione - San Rocco A Pilli

civ. SNC

Identificativi Catastali:

Sezione:

Foglio: 80

Particella: 1062

Subalterno: 17

Compilata da:

Mazzi Francesco

Iscritto all'albo:

Geometri

Prov. Siena

N. 791

Scheda n. 1

Scala 1:200

PIANO TERRENO

Estratto mappa

scala 1:2000

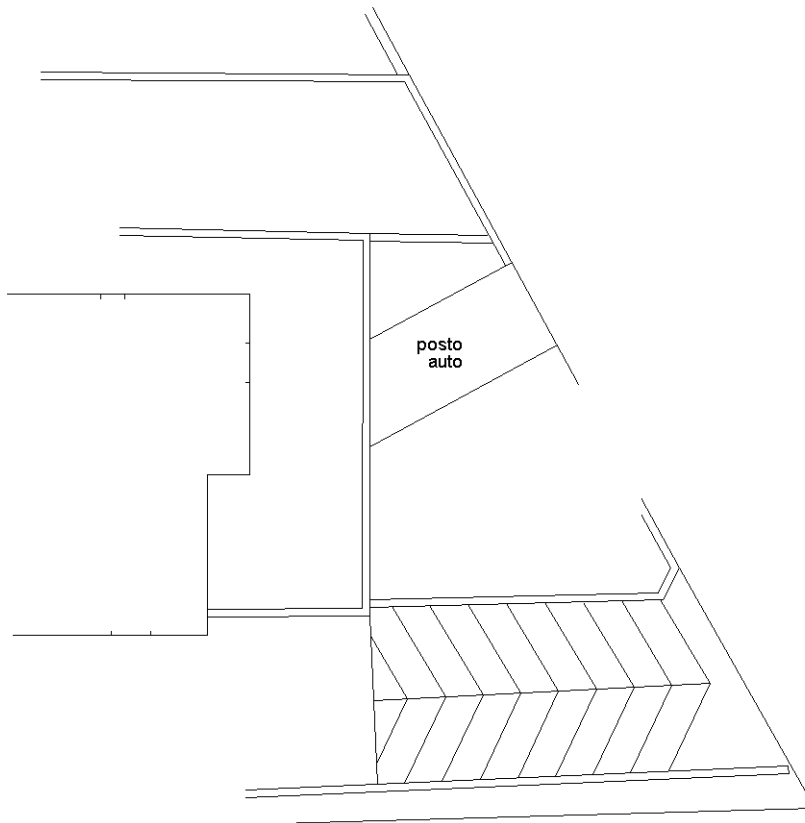
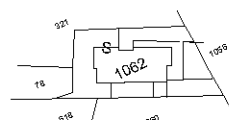

nord



Catasto dei Fabbricati - Situazione al 02/03/2016 - Comune di SOVICILLE (1877) - < Foglio: 80 - Particella: 1062 - Subalterno: 17 >
VIA AMERIGO VESPUCCI SNC piano: T;

10 metri

Ultima planimetria in atti

**Agenzia del Territorio
CATASTO FABBRICATI
Ufficio Provinciale di
Siena**

Dichiarazione protocollo n. SI0008683 del 01/02/2010

Planimetria di u.i.u. in Comune di Sovicille

Nuova Strada Di Lottizzazione - San Rocco A Pilli

civ. SNC

Identificativi Catastali:

Sezione:

Foglio: 80

Particella: 1062

Subalterno: 18

Compilata da:

Mazzi Francesco

Iscritto all'albo:

Geometri

Prov. Siena

N. 791

Scheda n. 1

Scala 1:200

PIANO TERRENO

Estratto mappa

scala 1:2000

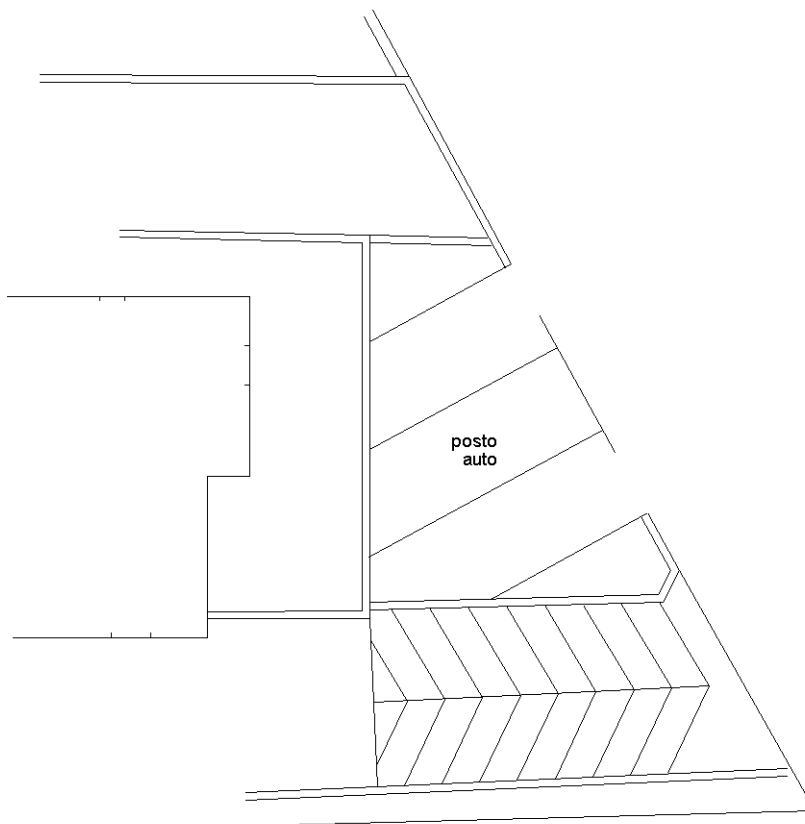
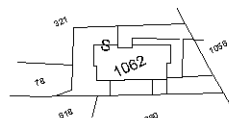

nord

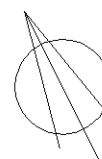

Catasto dei Fabbricati - Situazione al 02/03/2016 - Comune di SOVICILLE (1877) - < Foglio: 80 - Particella: 1062 - Subalterno: 18 >
VIA AMERIGO VESPUCCI SNC piano: T;

10 metri

Ultima planimetria in atti

**Agenzia del Territorio
CATASTO FABBRICATI
Ufficio Provinciale di
Siena**

Dichiarazione protocollo n. SI0008683 del 01/02/2010

Planimetria di u.i.u. in Comune di Sovicille

Nuova Strada Di Lottizzazione - San Rocco A Pilli

civ. SNC

Identificativi Catastali:

Sezione:

Foglio: 80

Particella: 1062

Subalterno: 19

Compilata da:

Mazzi Francesco

Iscritto all'albo:

Geometri

Prov. Siena

N. 791

Scheda n. 1

Scala 1:200

PIANO TERRENO

Estratto mappa

scala 1:2000

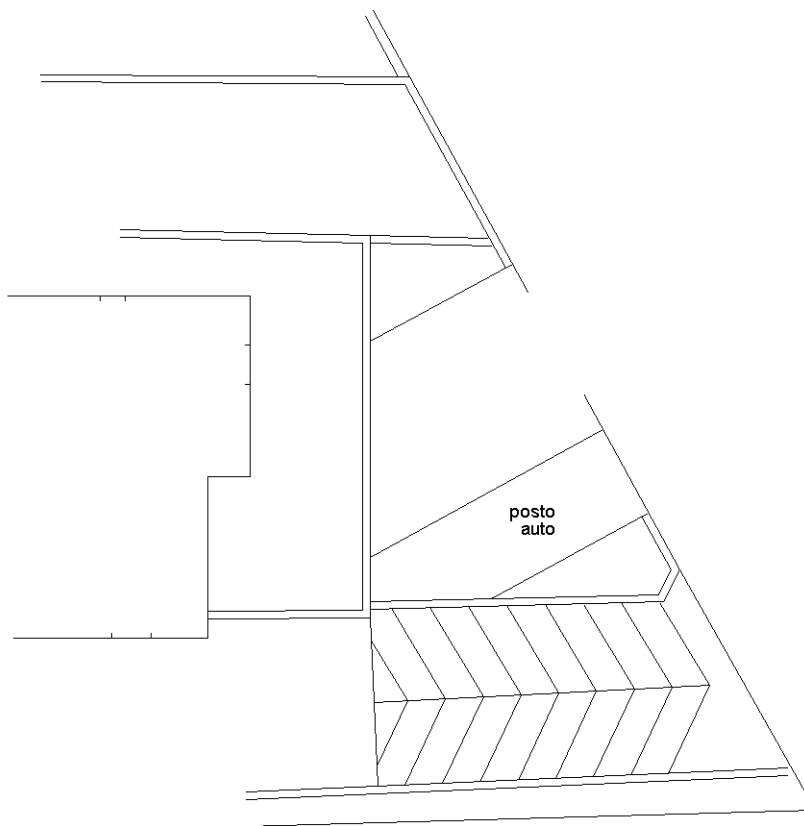
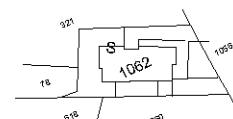

nord

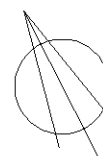

Catasto dei Fabbricati - Situazione al 02/03/2016 - Comune di SOVICILLE (1877) - < Foglio: 80 - Particella: 1062 - Subalterno: 19 >
VIA AMERIGO VESPUCCI SNC piano: T;

10 metri

Ultima planimetria in atti

**Agenzia del Territorio
CATASTO FABBRICATI
Ufficio Provinciale di
Siena**

Dichiarazione protocollo n. SI0008683 del 01/02/2010

Planimetria di u.i.u. in Comune di Sovicille

Nuova Strada Di Lottizzazione - San Rocco A Pilli

civ. SNC

Identificativi Catastali:

Sezione:

Foglio: 80

Particella: 1062

Subalterno: 20

Compilata da:
Mazzi Francesco

Iscritto all'albo:
Geometri

Prov. Siena

N. 791

Scheda n. 1

Scala 1:200

Estratto mappa

scala 1:2000

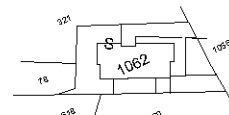

PIANO SOTTOSTRADA PRIMO

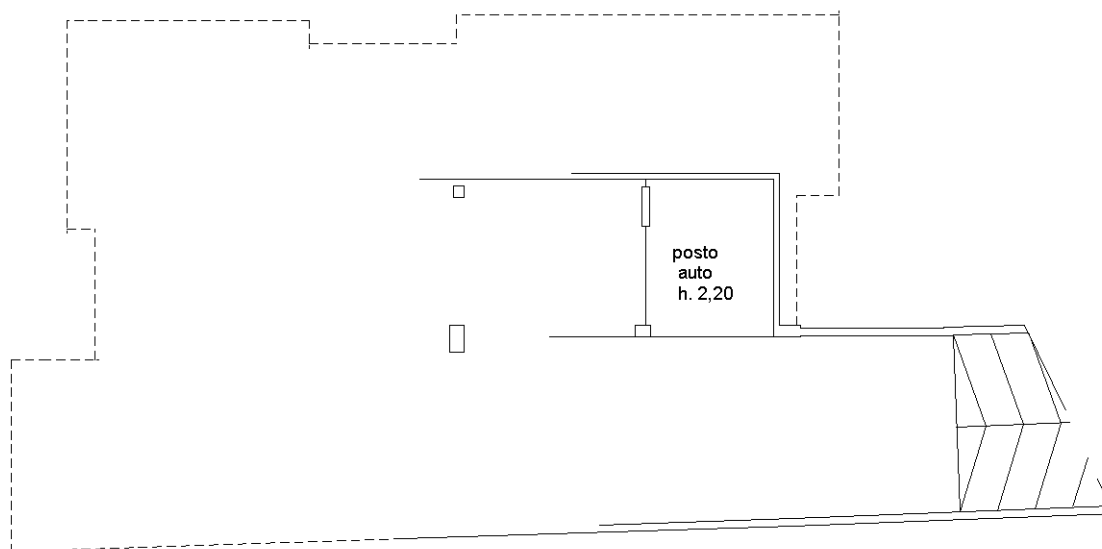

nord

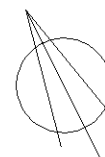

Catasto dei Fabbricati - Situazione al 02/03/2016 - Comune di SOVICILLE (1877) - < Foglio: 80 - Particella: 1062 - Subalterno: 20 >
VIA AMERIGO VESPUCCI SNC piano: S1;

10 metri

Ultima planimetria in atti

**Agenzia del Territorio
CATASTO FABBRICATI
Ufficio Provinciale di
Siena**

Dichiarazione protocollo n. SI0008683 del 01/02/2010

Planimetria di u.i.u. in Comune di Sovicille

Nuova Strada Di Lottizzazione - San Rocco A Pilli

civ. SNC

Identificativi Catastali:

Sezione:

Foglio: 80

Particella: 1062

Subalterno: 21

Compilata da:
Mazzi Francesco

Iscritto all'albo:
Geometri

Prov. Siena

N. 791

Scheda n. 1

Scala 1:200

Estratto mappa

scala 1:2000

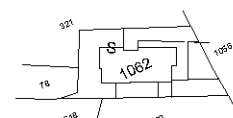

PIANO SOTTOSTRADA PRIMO

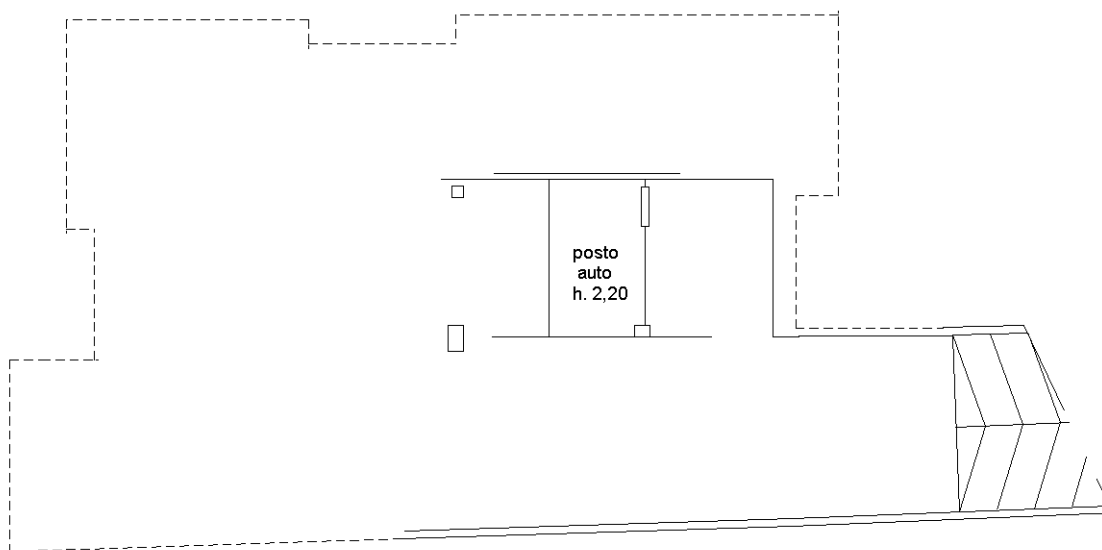

nord

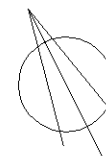

Catasto dei Fabbricati - Situazione al 02/03/2016 - Comune di SOVICILLE (1877) - < Foglio: 80 - Particella: 1062 - Subalterno: 21 >
VIA AMERIGO VESPUCCI SNC piano: S1;

10 metri

Ultima planimetria in atti

**Agenzia del Territorio
CATASTO FABBRICATI
Ufficio Provinciale di
Siena**

Dichiarazione protocollo n. SI0008683 del 01/02/2010

Planimetria di u.i.u. in Comune di Sovicille

Nuova Strada Di Lottizzazione - San Rocco A Pilli

civ. SNC

Identificativi Catastali:

Sezione:

Foglio: 80

Particella: 1062

Subalterno: 22

Compilata da:

Mazzi Francesco

Iscritto all'albo:

Geometri

Prov. Siena

N. 791

Scheda n. 1

Scala 1:200

Estratto mappa

scala 1:2000

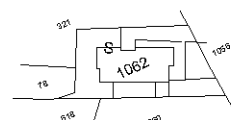

PIANO SOTTOSTRADA PRIMO

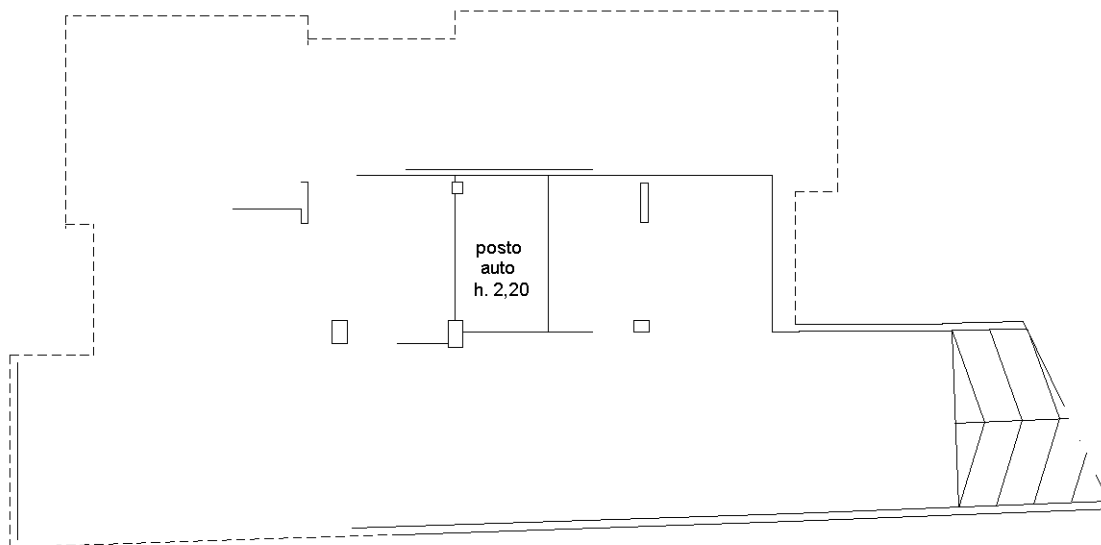

nord



Catasto dei Fabbricati - Situazione al 02/03/2016 - Comune di SOVICILLE (1877) - < Foglio: 80 - Particella: 1062 - Subalterno: 22 >
VIA AMERIGO VESPUCCI SNC piano: S1;

10 metri

Ultima planimetria in atti

**Agenzia del Territorio
CATASTO FABBRICATI
Ufficio Provinciale di
Siena**

Dichiarazione protocollo n. SI0008683 del 01/02/2010

Planimetria di u.i.u. in Comune di Sovicille

Nuova Strada Di Lottizzazione - San Rocco A Pilli

civ. SNC

Identificativi Catastali:

Sezione:

Foglio: 80

Particella: 1062

Subalterno: 25

Compilata da:
Mazzi Francesco

Iscritto all'albo:
Geometri

Prov. Siena

N. 791

Scheda n. 1

Scala 1:200

Estratto mappa

scala 1:2000

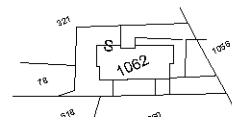

PIANO SOTTOSTRADA PRIMO

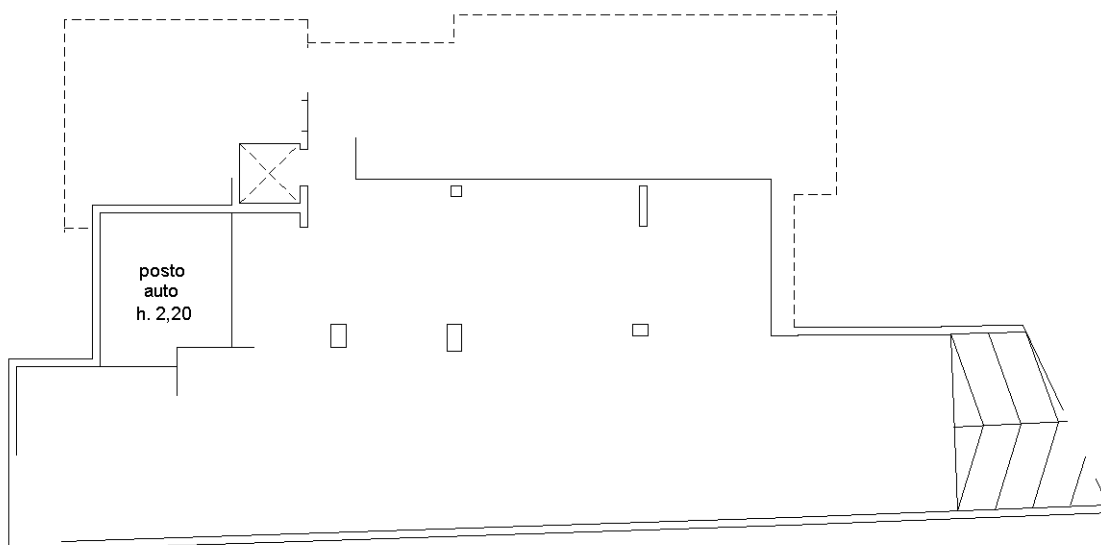

nord

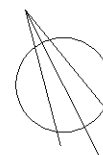

Catasto dei Fabbricati - Situazione al 02/03/2016 - Comune di SOVICILLE (1877) - < Foglio: 80 - Particella: 1062 - Subalterno: 25 >
VIA AMERIGO VESPUCCI SNC piano: S1;

10 metri

Ultima planimetria in atti

**Agenzia del Territorio
CATASTO FABBRICATI
Ufficio Provinciale di
Siena**

Dichiarazione protocollo n. SI0008683 del 01/02/2010

Planimetria di u.i.u. in Comune di Sovicille

Nuova Strada Di Lottizzazione - San Rocco A Pilli

civ. SNC

Identificativi Catastali:

Sezione:
Foglio: 80
Particella: 1062
Subalterno: 26

Compilata da:
Mazzi Francesco
Iscritto all'albo:
Geometri

Prov. Siena

N. 791

Scheda n. 1

Scala 1:200

Estratto mappa

scala 1:2000

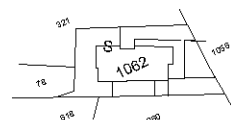

PIANO SOTTOSTRADA PRIMO

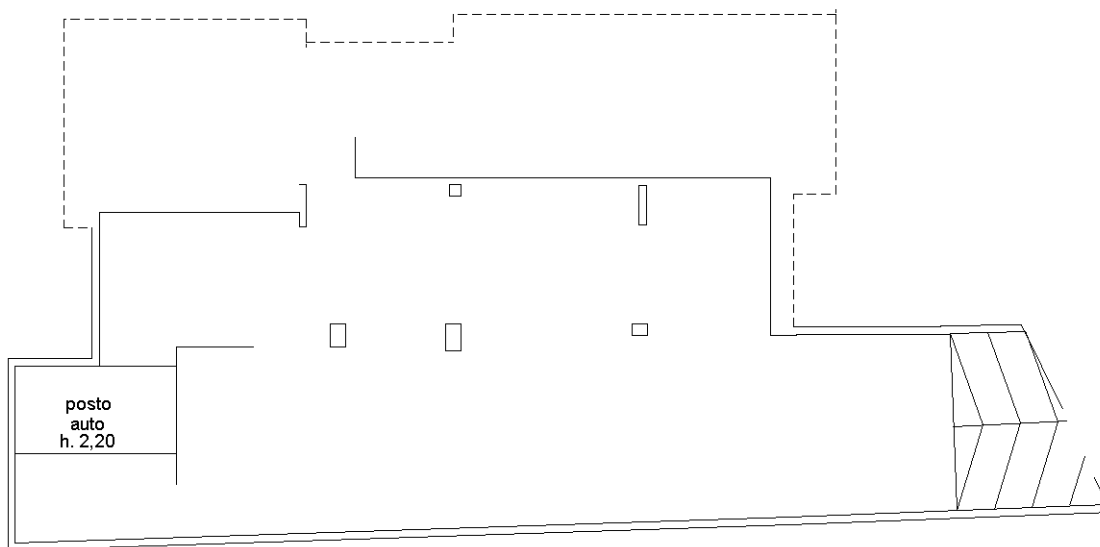

nord

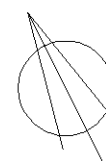

Catasto dei Fabbricati - Situazione al 02/03/2016 - Comune di SOVICILLE (1877) - < Foglio: 80 - Particella: 1062 - Subalterno: 26 >
VIA AMERIGO VESPUCCI SNC piano: S1;

10 metri

Ultima planimetria in atti

**Agenzia del Territorio
CATASTO FABBRICATI
Ufficio Provinciale di
Siena**

Dichiarazione protocollo n. SI0008683 del 01/02/2010

Planimetria di u.i.u. in Comune di Sovicille

Nuova Strada Di Lottizzazione - San Rocco A Pilli

civ. SNC

Identificativi Catastali:

Sezione:

Foglio: 80

Particella: 1062

Subalterno: 27

Compilata da:
Mazzi Francesco

Iscritto all'albo:
Geometri

Prov. Siena

N. 791

Scheda n. 1

Scala 1:200

Estratto mappa

scala 1:2000

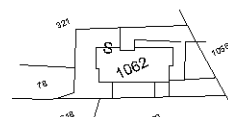

PIANO SOTTOSTRADA PRIMO

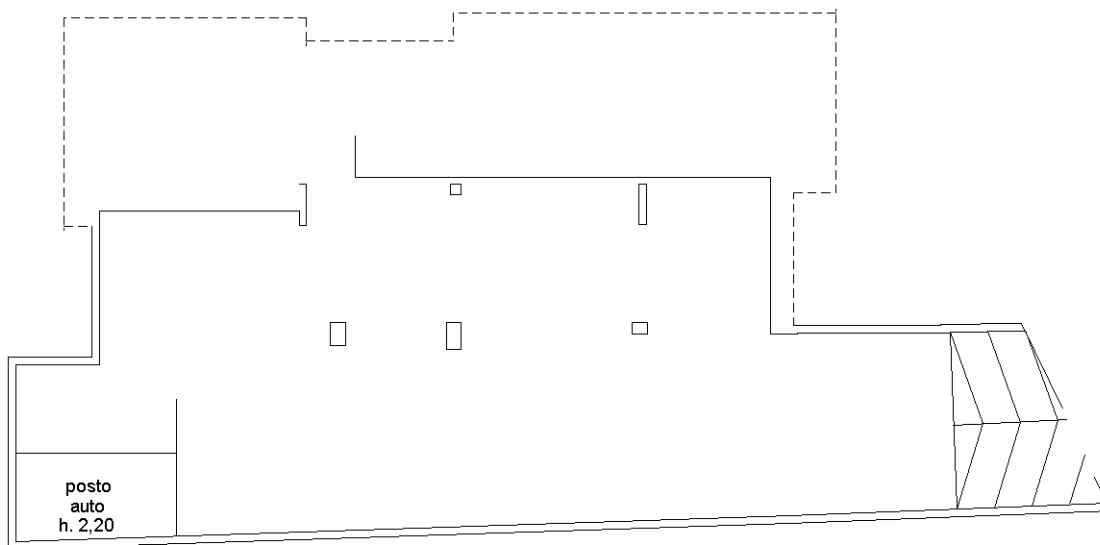

nord

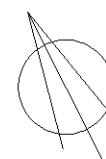

Catasto dei Fabbricati - Situazione al 02/03/2016 - Comune di SOVICILLE (1877) - < Foglio: 80 - Particella: 1062 - Subalterno: 27 >
VIA AMERIGO VESPUCCI SNC piano: S1;

10 metri

Ultima planimetria in atti