

**Agenzia del Territorio
CATASTO FABBRICATI
Ufficio Provinciale di
Milano**

Dichiarazione protocollo n. 000724949 del 17/09/2003

Planimetria di u.i.u. in Comune di Bollate

Via Madona

civ.

Identificativi Catastali:

Sezione:

Foglio: 17

Particella: 388

Subalterno: 17

Compilata da:

Mastromattei Gianfranco

Iscritto all'albo:
Ingegneri

Prov. Milano

N. 21158

Scheda n. 1

Scala 1:200

PIANO SECONDO

H=2.70

VIA PACE

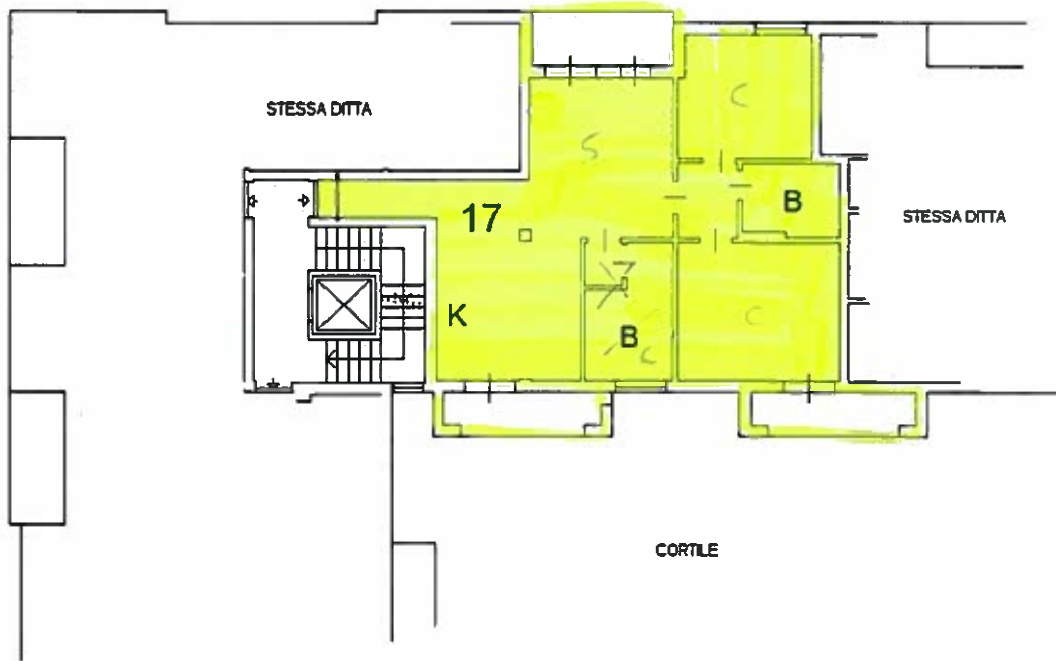

Ultima planimetria in atti

Data: 14/02/2017 - n. T81612 - Richiedente: GHLRST51S14F205D

Totale schede: 1 - Formato di acquisizione: A4(210x297) - Formato stampa richiesto: A4(210x297)

Catasto dei Fabbricati - Situazione al 14/02/2017 - Comune di BOLLATE (A940) - < Foglio: 17 - Particella: 388 - Subalterno: 17 >
VIA MADONNA piano: 2;

**Agenzia del Territorio
CATASTO FABBRICATI
Ufficio Provinciale di
Milano**

Dichiarazione protocollo n. MI0087539 del 17/02/2004

Planimetria di u.i.u. in Comune di Bollate

Via Don Minzoni

civ.

Identificativi Catastali:

Sezione:

Foglio: 17

Particella: 388

Subalterno: 108

Compilata da:

Mastromattei Gianfranco

Iscritto all'albo:
Ingegneri

Prov. Milano

N. 21158

Scheda n. 1

Scala 1:200

PIANO INTERRATO

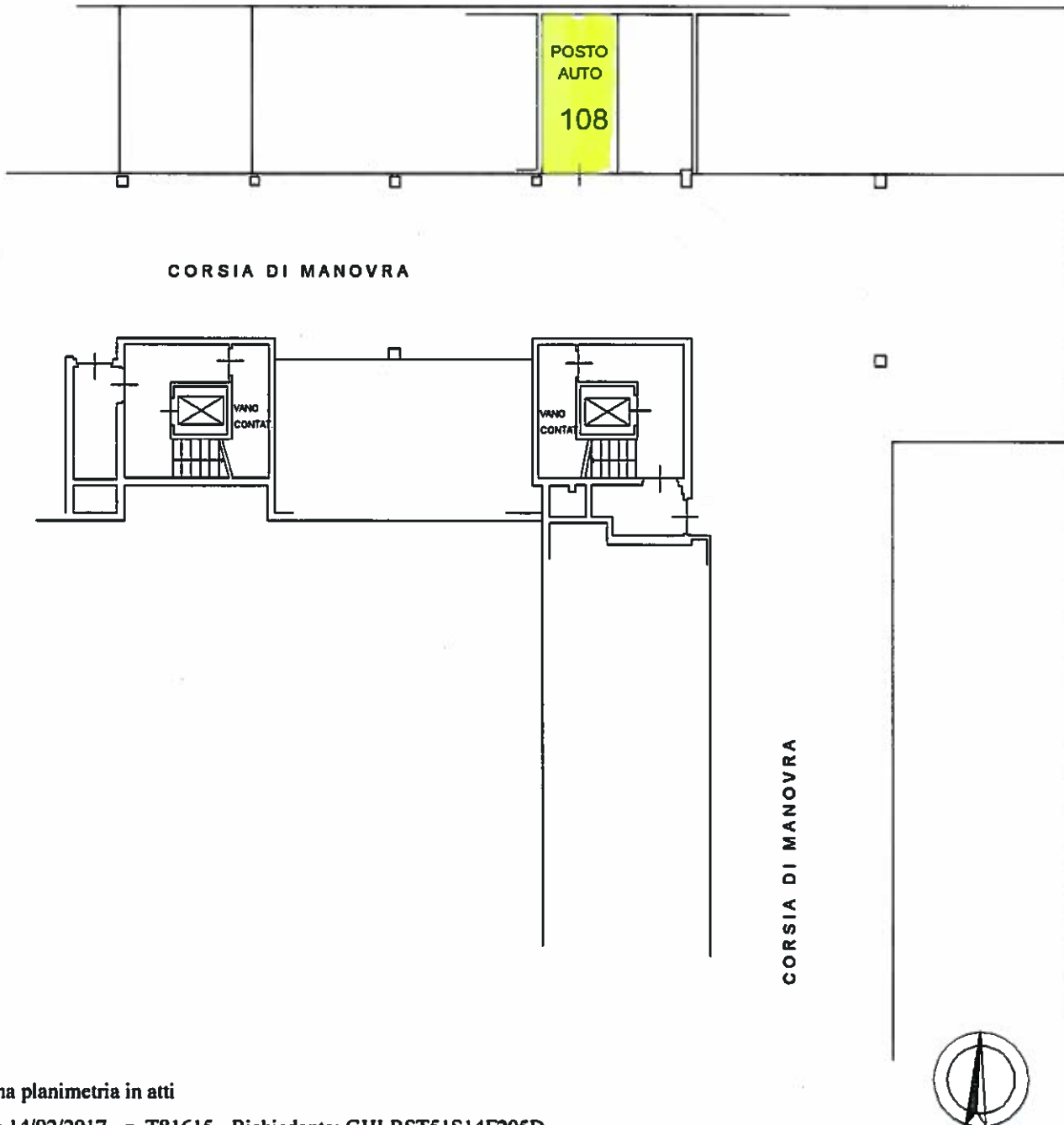

Catasto dei Fabbricati - Situazione al 14/02/2017 - Comune di BOLLATE (A940) - < Foglio: 17 - Particella: 388 - Subalterno: 108 >
VIA DON GIOVANNI MINZONI piano: SI;

Ultima planimetria in atti

Data: 14/02/2017 - n. T81615 - Richiedente: GHLRST51S14F205D

Totale schede: 1 - Formato di acquisizione: A4(210x297) - Formato stampa richiesto: A4(210x297)

**Agenzia del Territorio
CATASTO FABBRICATI
Ufficio Provinciale di
Milano**

Dichiarazione protocollo n. MI0087539 del 17/02/2004	
Planimetria di u.i.u. in Comune di Bollate	
Via Don Minzoni civ.	
Identificativi Catastali:	Compilata da: Mastromattei Gianfranco
Sezione:	Iscritto all'albo: Ingegneri
Foglio: 17	Prov. Milano
Particella: 388	N. 21158
Subalterno: 109	

Scheda n. 1 Scala 1:200

PIANO INTERRATO

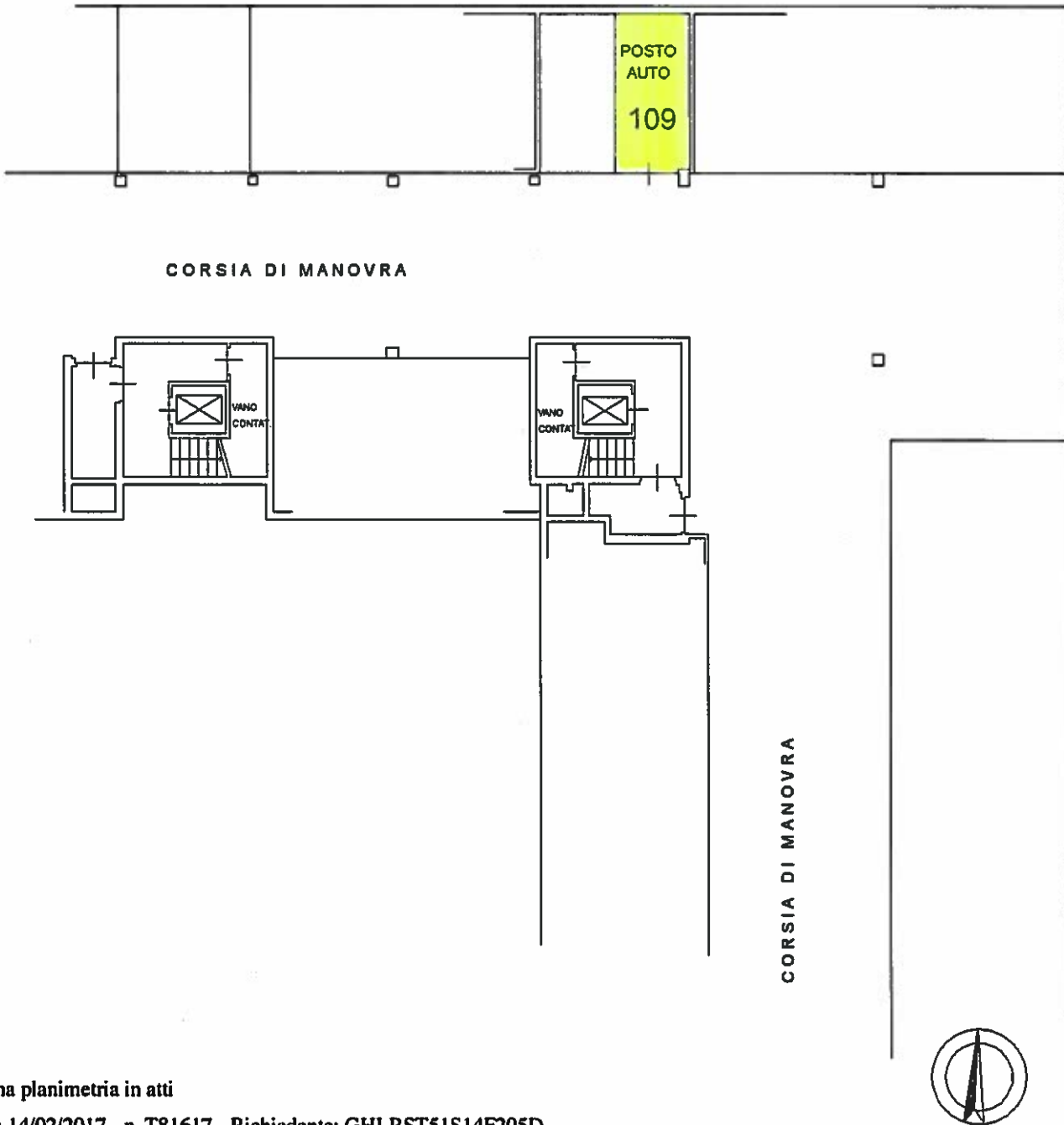

Catasto dei Fabbricati - Situazione al 14/02/2017 - Comune di BOLLATE (A940) - < Foglio: 17 - Particella: 388 - Subalterno: 109 >
VIA DON GIOVANNI MINZONI piano: S1;

Ultima planimetria in atti



Ufficio Provinciale di Milano - Territorio
Servizi Catastali

Visura storica per immobile

Situazione degli atti informatizzati dall'impianto meccanografico al 13/02/2017

Data: 13/02/2017 - Ora: 16.58.02 Segue

Visura n.: T308179 Pag: 1

Dati della richiesta	Comune di BOLLATE (Codice: A940)
Catasto Fabbricati	Provincia di MILANO Foglio: 17 Particella: 388 Sub.: 17

INTESTATO

1	IMPRESA MANDALARI EDILE STRADALE S.R.L. con sede in MILANO	11781050155*	(1) Proprietà per l/I
---	--	--------------	-----------------------

Unità immobiliare dal 09/11/2015

N.	DATI IDENTIFICATIVI				DATI DI CLASSAMENTO				DATI DERIVANTI DA			
	Sezione Urbana	Foglio	Particella	Sub	Zona Cens.	Micro Zona	Categoria	Classe		Consistenza	Superficie Catastale	Rendita
1	Urbana	17	388	17			A/3	3	5,5 vani	Totale: 107 m ² Totale escluse aree scoperte**: 102 m ²	Euro 468,68	Variazione del 09/11/2015 - inserimento in visura dei dati di superficie.
Indirizzo VIA MADONNA piano: 2;												
Annotazioni classamento proposto con decorsi i termini di cui all'art 1 comma3 (D.M. 701/94)												

Mappali Terreni Correlati
Codice Comune A940 - Sezione - Foglio 17 - Particella 388

Situazione dell'unità immobiliare dal 17/09/2004

N.	DATI IDENTIFICATIVI				DATI DI CLASSAMENTO				DATI DERIVANTI DA			
	Sezione Urbana	Foglio	Particella	Sub	Zona Cens.	Micro Zona	Categoria	Classe		Consistenza	Superficie Catastale	Rendita
1	Urbana	17	388	17			A/3	3	5,5 vani		Euro 468,68	VARIAZIONE NEL CLASSAMENTO del 17/09/2004 protocollo n. MI0589676 in atti dal 17/09/2004 VARIAZIONE DI CLASSAMENTO (n. 80149.1/2004)
Indirizzo . VIA MADONNA piano: 2;												
Annotazioni classamento proposto con decorsi i termini di cui all'art 1 comma3 (D.M. 701/94)												

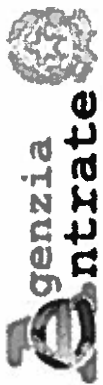

Ufficio Provinciale di Milano - Territorio
Servizi Catastali

Visura storica per immobile

Situazione degli atti informatizzati dall'impianto meccanografico al 13/02/2017

Data: 13/02/2017 - Ora: 16.58.02 Fine

Visura n.: T308179 Pag: 2

Situazione dell'unità immobiliare dal 17/09/2003

N.	DATI IDENTIFICATIVI				DATI DI CLASSAMENTO				DATI DERIVANTI DA			
	Sezione Urbana	Foglio	Particella	Sub	Zona Cens.	Micro Zona	Categoria	Classe		Consistenza	Superficie Catastale	Rendita
1		17	388	17			A/3	3	5,5 vani		Euro 468,68	COSTITUZIONE del 17/09/2003 protocollo n. 724949 in atti dal 17/09/2003 COSTITUZIONE (n. 5240.1/2003)
Indirizzo Annotazioni												
, VIA MADONNA piano: 2; classamento proposto (D.M. 701/94)												

Situazione degli intestati dal 28/10/2004

N.	DATI ANAGRAFICI	CODICE FISCALE	DIRITTI E ONERI REALI
1	IMPRESA MANDALARI EDILE STRADALE S.R.L. con sede in MILANO	11781050155	(1) Proprieta' per 1/1
DATI DERIVANTI DA			
ISTRUMENTO (ATTO PUBBLICO) del 28/10/2004 Nota presentata con Modello Unico in atti dal 25/11/2004 Repertorio n.: 16187 Rogante: RAMPOLLA STEFANO Sede: MILANO Registrazione: Sede: COMPRAVENDITA (n. 89123.1/2004)			

Situazione degli intestati dal 17/09/2003

N.	DATI ANAGRAFICI	CODICE FISCALE	DIRITTI E ONERI REALI
1	S.R.L. LE CHIESE con sede in MILANO	11250010151	(1) Proprieta' per 1000/1000 fino al 28/10/2004
DATI DERIVANTI DA			
COSTITUZIONE del 17/09/2003 protocollo n. 724949 in atti dal 17/09/2003 Registrazione: COSTITUZIONE (n. 5240.1/2003)			

Unità immobiliari n. 1

Tributi erariali: Euro 0,90

Visura telematica

* Codice Fiscale Validato in Anagrafe Tributaria

** Si intendono escluse le "superfici di balconi, terrazzi e aree scoperte pertinenziali e accessorie, comunicanti o non comunicanti" (cfr. Provvedimento del Direttore dell'Agenzia delle Entrate 29 marzo 2013).



Ufficio Provinciale di Milano - Territorio
Servizi Catastali

Visura storica per immobile

Situazione degli atti informatizzati dall'impianto meccanografico al 13/02/2017

Data: 13/02/2017 - Ora: 16.58.17 Segue

Visura n.: T308332 Pag: 1

Dati della richiesta	Comune di BOLLATE (Codice: A940)	
Catasto Fabbricati	Provincia di MILANO Foglio: 17 Particella: 388 Sub.: 108	

INTESTATI

1	IMPRESA MANDALARI EDILE STRADALE S.R.L. con sede in MILANO	11781050155*	(1a) Proprietà superficiana per l/1
2	S.R.L. LE CHIESE con sede in MILANO	11250010151*	(1b) Proprietà per l'area 1000/1000

Unità immobiliare dal 09/11/2015

N.	DATI IDENTIFICATIVI				DATI DI CLASSAMENTO			DATI DERIVANTI DA				
	Sezione Urbana	Foglio	Particella	Sub	Zona Cens.	Micro Zona	Categoria		Classe	Consistenza	Superficie Catastale	Rendita
1	Urbana	17	388	108			C/6	4	13 m ²	Totale: 13 m ²	Euro 33,57	Variazione del 09/11/2015 - Inserimento in visura dei dati di superficie.
Indirizzo VIA DON GIOVANNI MINZONI piano: S1;												
Annotazioni classamento proposto con decorsi i termini di cui all'art 1 comma3 (D.M. 701/94)												

Mappali Terreni Correlati
Codice Comune A940 - Sezione - Foglio 17 - Particella 388

Situazione dell'unità immobiliare dal 17/02/2005

N.	DATI IDENTIFICATIVI				DATI DI CLASSAMENTO			DATI DERIVANTI DA				
	Sezione Urbana	Foglio	Particella	Sub	Zona Cens.	Micro Zona	Categoria		Classe	Consistenza	Superficie Catastale	Rendita
1	Urbana	17	388	108			C/6	4	13 m ²		Euro 33,57	VARIAZIONE NEL CLASSAMENTO del 17/02/2005 protocollo n. MI0161633 in atti dal 17/02/2005 VARIAZIONE DI CLASSAMENTO (n. 39707.1/2005)
Indirizzo VIA DON GIOVANNI MINZONI piano: S1;												
Annotazioni classamento proposto con decorsi i termini di cui all'art 1 comma3 (D.M. 701/94)												



Ufficio Provinciale di Milano - Territorio
Servizi Catastali

Visura storica per immobile

Situazione degli atti informatizzati dall'impianto meccanografico al 13/02/2017

Data: 13/02/2017 - Ora: 16.58.17 Fine

Visura n.: T308332 Pag: 2

Situazione dell'unità immobiliare dal 17/02/2004

N.	DATI IDENTIFICATIVI				DATI DI CLASSAMENTO				DATI DERIVANTI DA			
	Sezione Urbana	Foglio	Particella	Sub	Zona Cens.	Micro Zona	Categoria	Classe		Consistenza	Superficie Catastale	Rendita
1		17	388	108			C/6	4	13 m ²		Euro 33,57	UNITA' AFFERENTI EDIFICATE IN SOPRAELEVAZIONE del 17/02/2004, protocollo n. MI0087539 in atti dal 17/02/2004 UNITA' AFFERENTI EDIFICATE IN SOPRAELEVAZIONE (n. 809.1/2004)
Indirizzo . VIA MINZONI DON GIOVANNI piano: S1;												
Annotazioni classamento proposto (D.M. 701/94)												

Situazione degli intestati dal 28/10/2004

N.	DATI ANAGRAFICI		CODICE FISCALE	DIRITTI E ONERI REALI
	IMPRESA MANDALARI EDILE STRADALE S.R.L. con sede in MILANO	S.R.L. LE CHIESE con sede in MILANO		
1			11781050155	(1s) Proprieta' superficiana per l/1
2			11250010151	(1t) Proprieta' per l'area 1000/1000
DATI DERIVANTI DA ISTRUMENTO (ATTO PUBBLICO) del 28/10/2004 Nota presentata con Modello Unico in atti dal 25/11/2004 Repertorio n.: 16187 Rogante: RAMPOLLA STEFANO Sede: MILANO Registrazione: Sede: COMPRAVENDITA (n. 89123.2/2004)				

Situazione degli intestati dal 17/02/2004

N.	DATI ANAGRAFICI		CODICE FISCALE	DIRITTI E ONERI REALI
	S.R.L. LE CHIESE con sede in MILANO			
1			11250010151	(1) Proprieta' per 1000/1000 fino al 28/10/2004
DATI DERIVANTI DA UNITA' AFFERENTI EDIFICATE IN SOPRAELEVAZIONE del 17/02/2004 protocollo n. MI0087539 in atti dal 17/02/2004 Registrazione: UNITA' AFFERENTI EDIFICATE IN SOPRAELEVAZIONE (n. 809.1/2004)				

Unità immobiliari n. 1

Tributi erariali: Euro 0,90

Visura telematica

* Codice Fiscale Validato in Anagrafe Tributaria



Ufficio Provinciale di Milano - Territorio
Servizi Catastali

Visura storica per immobile

Situazione degli atti informatizzati dall'impianto meccanografico al 13/02/2017

Data: 13/02/2017 - Ora: 16.58.44 Segue

Visura n.: T308632 Pag: 1

Dati della richiesta	Comune di BOLLATE (Codice: A940)	
Catasto Fabbricati	Provincia di MILANO	
	Foglio: 17 Particella: 388 Sub.: 109	

INTESTATI

1	IMPRESA MANDALARI EDILE STRADALE S.R.L. con sede in MILANO	11781050155*	(1s) Proprietà superficiliaria per l/1
2	S.R.L. LE CHIESE con sede in MILANO	11250010151*	(10) Proprietà per l'area 1000/1000

Unità immobiliare dal 09/11/2015

N.	DATI IDENTIFICATIVI					DATI DI CLASSAMENTO			DATI DERIVANTI DA			
	Sezione Urbana	Foglio	Particella	Sub	Zona Cens.	Micro Zona	Categoria	Classe		Consistenza	Superficie Catastale	Rendita
1		17	388	109			C/6	4	13 m²	Totale: 13 m²	Euro 33,57	Variazione del 09/11/2015 - Inserimento in visura dei dati di superficie.
Indirizzo Annotazioni												
VIA DON GIOVANNI MINZONI piano: S1; classamento proposto con decorsi i termini di cui all'art 1 comma3 (D.M. 701/94)												

Mappali Terreni Correlati
Codice Comune A940 - Sezione - Foglio 17 - Particella 388

Situazione dell'unità immobiliare dal 17/02/2005

N.	DATI IDENTIFICATIVI					DATI DI CLASSAMENTO			DATI DERIVANTI DA			
	Sezione Urbana	Foglio	Particella	Sub	Zona Cens.	Micro Zona	Categoria	Classe		Consistenza	Superficie Catastale	Rendita
1		17	388	109			C/6	4	13 m²		Euro 33,57	VARIAZIONE NEL CLASSAMENTO del 17/02/2005 protocollo n. MI0161633 in atti dal 17/02/2005 VARIAZIONE DI CLASSAMENTO (n. 39707.1/2005)
Indirizzo Annotazioni												
VIA DON GIOVANNI MINZONI piano: S1; classamento proposto con decorsi i termini di cui all'art 1 comma3 (D.M. 701/94)												



Ufficio Provinciale di Milano - Territorio
Servizi Catastali

Visura storica per immobile

Situazione degli atti informatizzati dall'impianto meccanografico al 13/02/2017

Data: 13/02/2017 - Ora: 16.58.44 Fine

Visura n.: T308632 Pag: 2

Situazione dell'unità immobiliare dal 17/02/2004

N.	DATI IDENTIFICATIVI				DATI DI CLASSAMENTO				DATI DERIVANTI DA			
	Sezione Urbana	Foglio	Particella	Sub	Zona Cens.	Micro Zona	Categoria	Classe		Consistenza	Superficie Catastale	Rendita
1		17	388	109			C/6	4	13 m ²		Euro 33,57	UNITA' AFFERENTI EDIFICATE IN SOPRAELEVAZIONE del 17/02/2004 protocollo n. M10087539 in atti dal 17/02/2004 UNITA' AFFERENTI EDIFICATE IN SOPRAELEVAZIONE (n. 809.1/2004)
Indirizzo . VIA MINZONI DON GIOVANNI piano: SI;												
Annotazioni classamento proposto (D.M. 701/94)												

Situazione degli intestati dal 28/10/2004

N.	DATI ANAGRAFICI	CODICE FISCALE	DIRITTI E ONERI REALI
1	IMPRESA MANDALARI EDILE STRADALE S.R.L. con sede in MILANO	11781050155	(1s) Proprieta' superficciaria per 1/1
2	S.R.L. LE CHIESE con sede in MILANO	11250010151	(1t) Proprieta' per l'area 1000/1000
DATI DERIVANTI DA ISTRUMENTO (ATTO PUBBLICO) del 28/10/2004 Nota presentata con Modello Unico in atti dal 25/11/2004 Repertorio n.: 16187 Rogante: RAMPOLLA STEFANO Sede: MILANO Registrazione: Sede: COMPRAVENDITA (n. 89123.2/2004)			

Situazione degli intestati dal 17/02/2004

N.	DATI ANAGRAFICI	CODICE FISCALE	DIRITTI E ONERI REALI
1	S.R.L. LE CHIESE con sede in MILANO	11250010151	(1) Proprieta' per 1000/1000 fino al 28/10/2004
DATI DERIVANTI DA UNITA' AFFERENTI EDIFICATE IN SOPRAELEVAZIONE del 17/02/2004 protocollo n. M10087539 in atti dal 17/02/2004 Registrazione: UNITA' AFFERENTI EDIFICATE IN SOPRAELEVAZIONE (n. 809.1/2004)			

Unità immobiliari n. 1

Tributi erariali: Euro 0,90

Visura telematica

* Codice Fiscale Validato in Anagrafe Tributaria

piano terzo

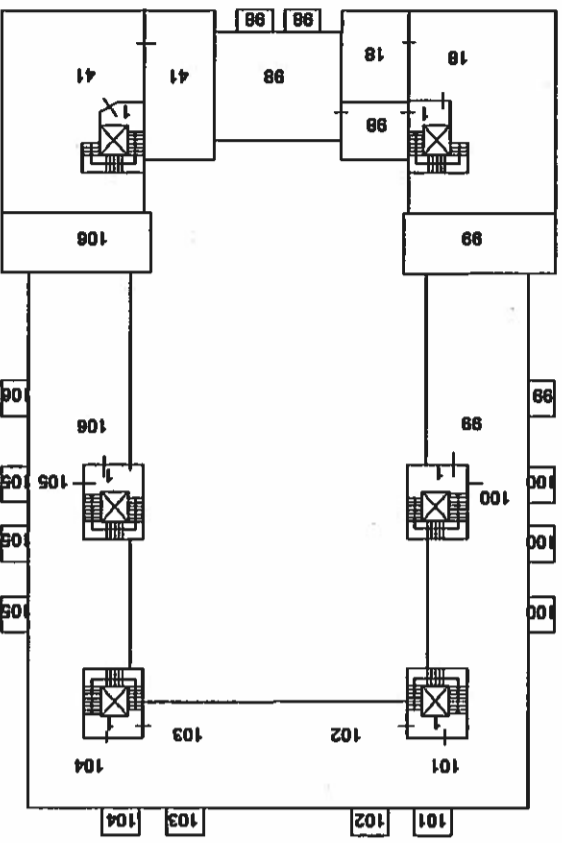

piano interrato

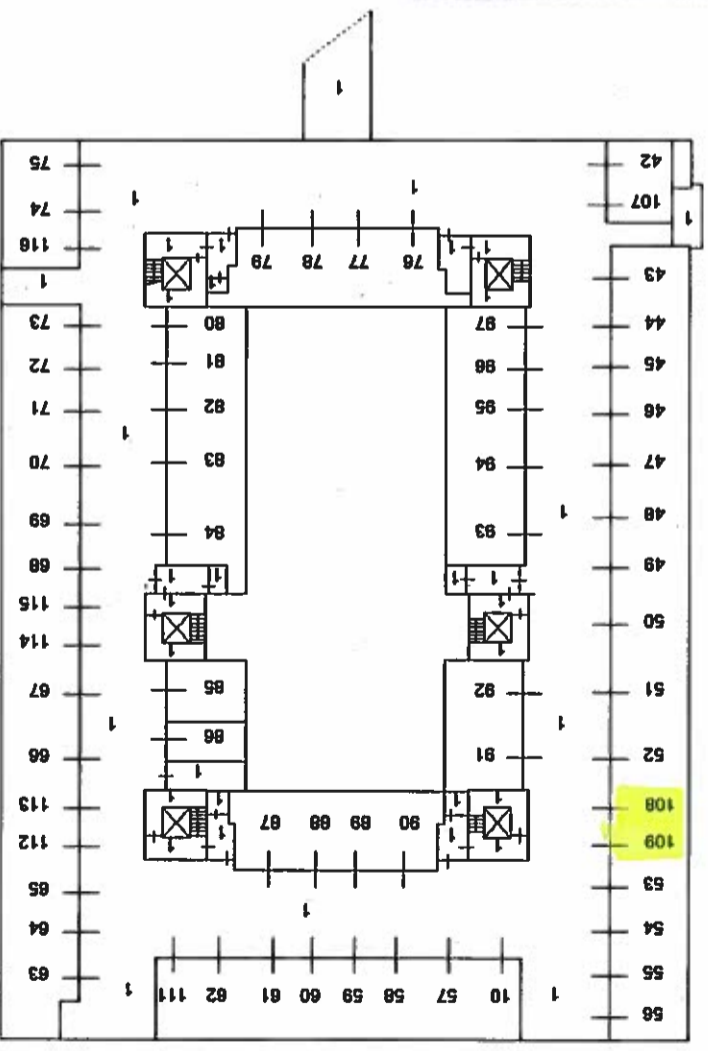

piano quarto
(sottotetto)

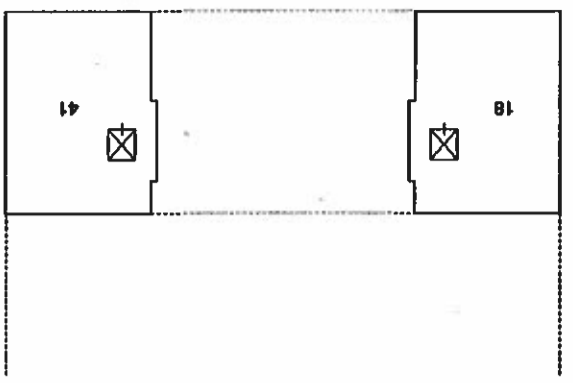

piano secondo

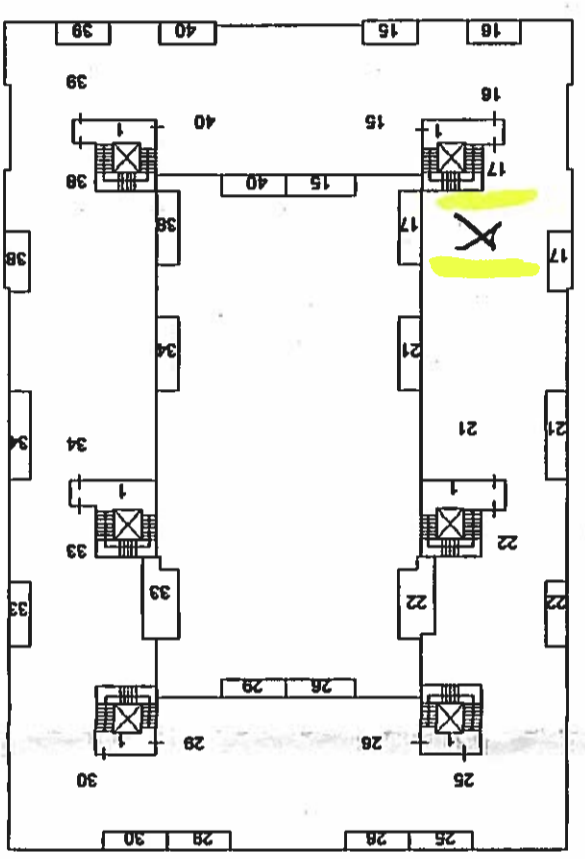

piano primo

