

\* MODULARIO F. 10/1997/008 \*

MINISTERO DELLE FINANZE  
DIREZIONE GENERALE DEL CATASTO E DEI SS.TT.EE.  
**CATASTO EDILIZIO URBANO** (RDL 13-4-1939, n. 652)

\* MOD. AN (CEU) \*

Catasto dei Fabbricati - Situazione al 07/01/2015 - Comune di SEREGNO (1625) - < Foglio: 10 - Particella: 163 - Subalterno: 701 >  
Via ANTONIO STOPPANI n. 46 piano: T;

Planimetria di u.i.u. in Comune di SEREGNO via S.T.O.P.P.A.N.I. civ. 4,6

SALA GIULIO NATO A SEREGNO IL 6/06/1946 PROPR. UNICO

PRIMO TERRENO

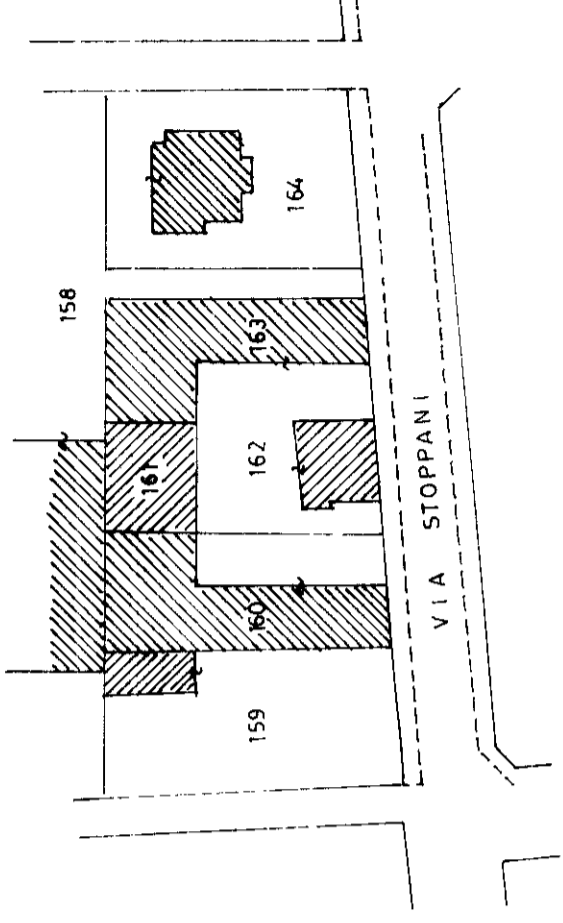
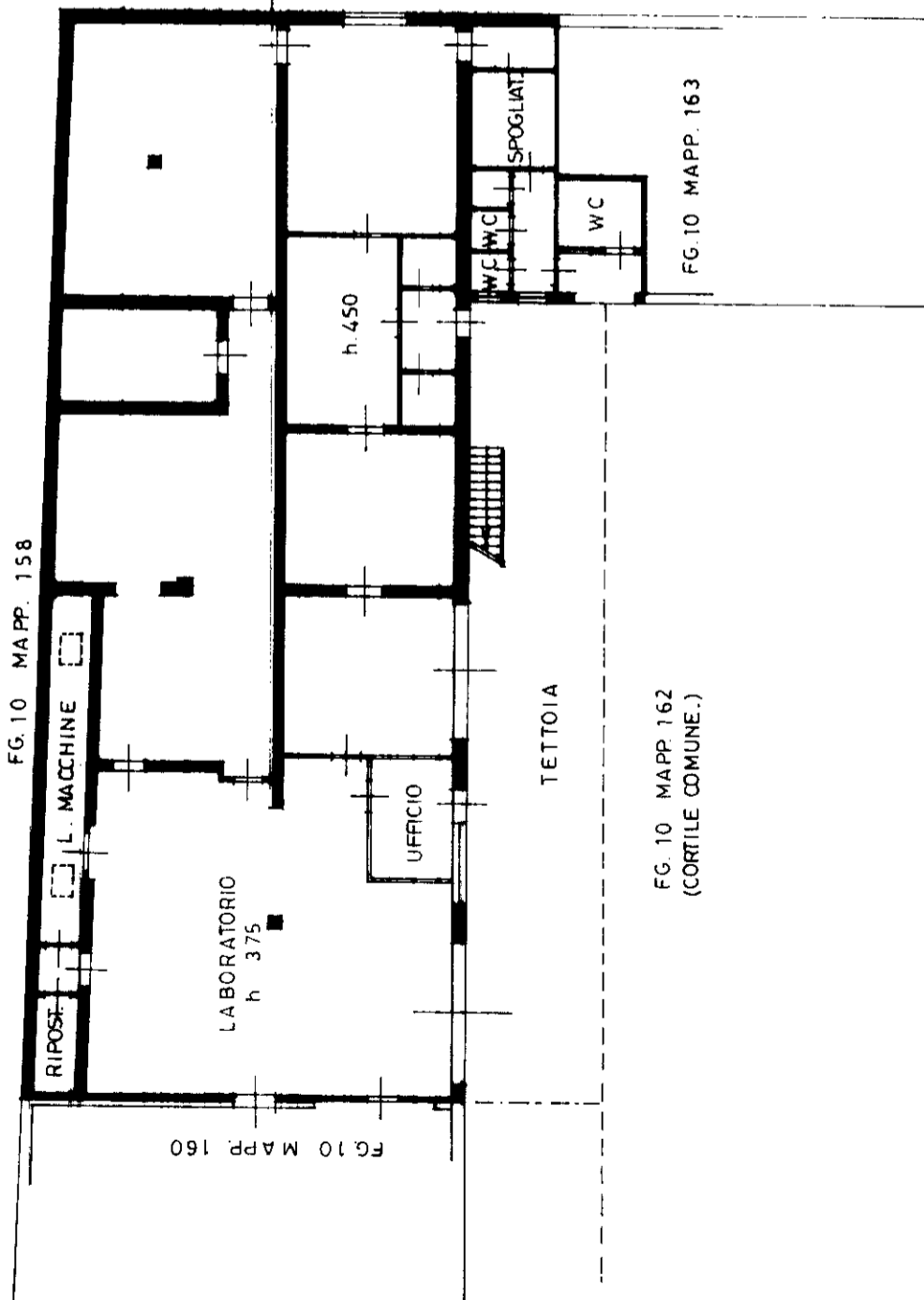

ESTRATTO MAPPA DEL COMUNE DI SEREGNO  
FG. 10 MAPP. 160/161/162/163 - SCALA 1:1000 -

315430 20 SET 1997

ORIENTAMENTO

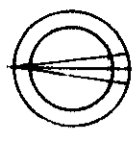

SCALA DI F. 200

RESERVAPO ALL'UFFICIO

ANNULLA E SOSTITUISCE LE SCHEDE  
PROT. 1914 DEL 18/01/1978  
PROT. 19404 DEL 30/04/1996

Dichiarazione di N.C.   
 Denuncia di variazione   
 Identificativi catastali  
 F. 10  
 n. 161 sub 701  
 163 aut 01

Completata dal  
**ARCHITETTO**  
**CONFALONTERI GIampaolo**  
 Iscritto all'Albo de  
 ARCHITETTI  
 della provincia di  
 MILANO  
 data 15/09/1997 Firma  
**Giampaolo Confalonteri**  
 (n. 2580 - Albo di Milano)