

* MODULINO F. 10/1997/008 *

MINISTERO DELLE FINANZE
DIREZIONE GENERALE DEL CATASTO E DEI SS. TT. EE.
CATASTO EDILIZIO URBANO (RDL 13-4-1939, n. 652)

* MOD. AN (CEU) *

Catasto dei Fabbricati - Situazione al 07/01/2015 - Comune di SEREGNO (1625) - < Foglio: 10 - Particella: 161 - Subalterno: 701 >
Via ANTONIO STOPPANI n. 46 piano: T;

Planimetria di u.i.u. in Comune di SEREGNO via S.T.O.P.P.A.N.I. civ. 46

SALA GIULIO NATO A SEREGNO IL 6/06/1946 PROPR. UNICO

PRIMO TERRENO

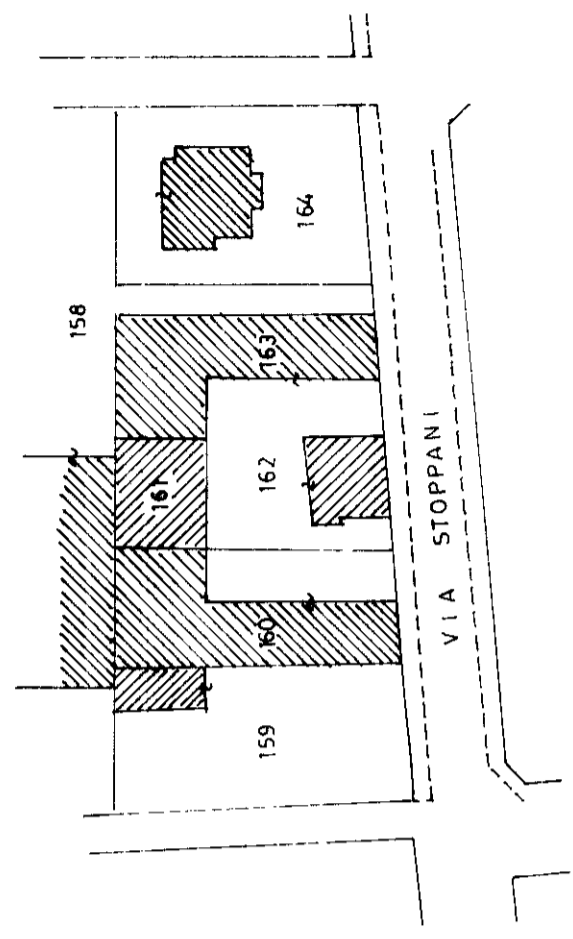
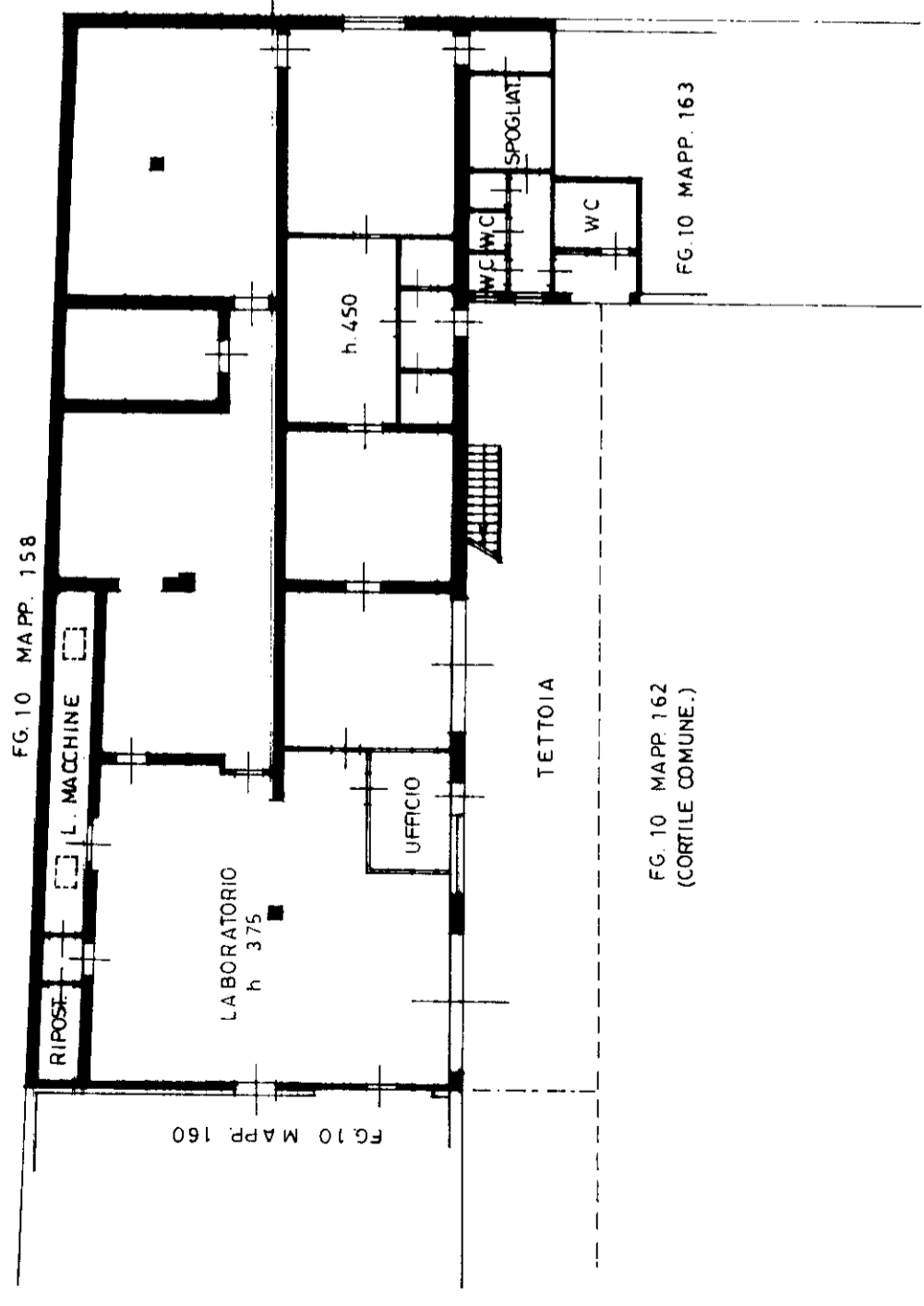

315430 20 SET 1997

ORIENTAMENTO

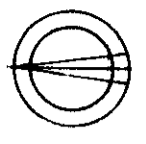

SCALA DI 1:200

ANNULLA E SOSTITUISCE LE SCHEDE
PROT. 1914 DEL 18/01/1978
PROT. 19404 DEL 30/04/1996

Dichiarazione di N.C.
 Denuncia di variazione
 Identificativi catastali
 F. 10
 n. 161 sub 701
 163 aut 01

Completata dal
ARCHITETTO
CONFALONTERI GIampaolo
 iscritto all'Albo de
 ARCHITETTI
 della provincia di
 MILANO
 data 15/09/1997 Firma
Giampaolo Confalonieri
 (n. 2580 - Albo di Milano)

PRESENTATO ALL'UFFICIO