

Visura per immobile

Situazione degli atti informatizzati al 10/03/2017

Dati della richiesta	Comune di FONDI (Codice: D662)
	Provincia di LATINA
Catasto Fabbricati	Foglio: 36 Particella: 747 Sub.: 3

Unità immobiliare

N.	DATI IDENTIFICATIVI				DATI DI CLASSAMENTO							DATI DERIVANTI DA
	Sezione Urbana	Foglio	Particella	Sub	Zona Cens.	Micro Zona	Categoria	Classe	Consistenza	Superficie Catastale	Rendita	
1		36	747	3			D/8				Euro 5.330,00	VARIAZIONE NEL CLASSAMENTO del 10/10/2008 protocollo n. LT0272039 in atti dal 10/10/2008 VARIAZIONE DI CLASSAMENTO (n. 10435.1/2008)
Indirizzo		VIALE PIEMONTE SNC piano: T;										
Annotazioni		Classamento e rendita validati (D.M. 701/94)										

INTESTATO

N.	DATI ANAGRAFICI	CODICE FISCALE	DIRITTI E ONERI REALI
1	SOCIETA' FRUTTA ESOTICA ROMA		(1) Proprieta` per 1000/1000

Unità immobiliari n. 1

Tributi erariali: Euro 0,90

Visura telematica

* Codice Fiscale Validato in Anagrafe Tributaria

Visura per immobile

Situazione degli atti informatizzati al 10/03/2017

Data: 10/03/2017 - Ora: 16.28.51 Fine

Visura n.: T243113 Pag: 1

Dati della richiesta	Comune di FONDI (Codice: D662)
	Provincia di LATINA
Catasto Fabbricati	Foglio: 36 Particella: 747 Sub.: 4

Unità immobiliare

N.	DATI IDENTIFICATIVI				DATI DI CLASSAMENTO							DATI DERIVANTI DA
	Sezione Urbana	Foglio	Particella	Sub	Zona Cens.	Micro Zona	Categoria	Classe	Consistenza	Superficie Catastale	Rendita	
1		36	747	4			in corso di costruz.					UNITA' AFFERENTI EDIFICATE IN SOPRAELEVAZIONE del 03/10/2008 protocollo n. LT0261009 in atti dal 03/10/2008 UNITA AFFERENTI EDIFICATE IN SOPRAELEVAZIONE (n. 2306.1/2008)
Indirizzo		VIALE PIEMONTE SNC piano: 1;										

INTESTATO

N.	DATI ANAGRAFICI	CODICE FISCALE	DIRITTI E ONERI REALI
1	FRUTTA ESOTICA ROMA con sede in MARSCIANO	02145520546	(1) Proprieta` per 1000/1000
DATI DERIVANTI DA		UNITA' AFFERENTI EDIFICATE IN SOPRAELEVAZIONE del 03/10/2008 protocollo n. LT0261009 in atti dal 03/10/2008 Registrazione: UNITA AFFERENTI EDIFICATE IN SOPRAELEVAZIONE (n. 2306.1/2008)	

Unità immobiliari n. 1

Tributi erariali: Euro 0,90

Visura telematica

* Codice Fiscale Validato in Anagrafe Tributaria

**Agenzia del Territorio
CATASTO FABBRICATI
Ufficio Provinciale di
Latina**

ELABORATO PLANIMETRICO	
Compilato da: Giannoni Gianni	
Iscritto all'albo: Geometri	
Prov. Latina	N. 612

Comune di Fondi	Protocollo n. LT0260961 del 03/10/2008
Sezione: Foglio: 36 Particella: 747	Tipo Mappale n. 240107 del 17/09/2008

Dimostrazione grafica dei subalterni Scala 1 : 500

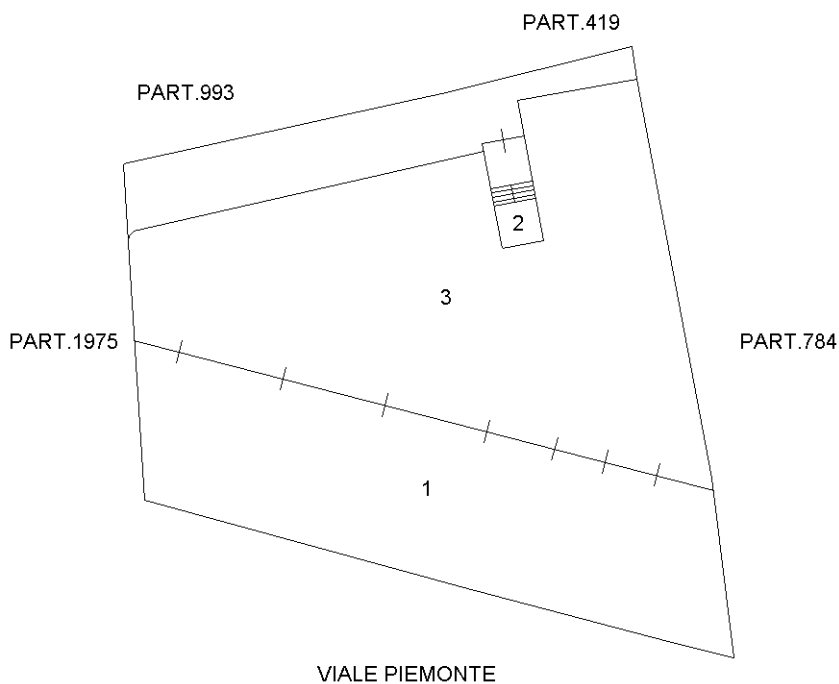

PIANO TERRA

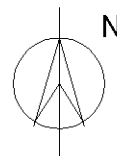

Catasto dei Fabbricati - Situazione al 05/01/2017 - Comune di FONDI (D662) - < Foglio: 36 - Particella: 747 - Elaborato planimetrico >

ELABORATO PLANIMETRICO	
Compilato da: Giannoni Gianni	
Iscritto all'albo: Geometri	
Prov. Latina	N. 612

Agenzia del Territorio
CATASTO FABBRICATI
Ufficio Provinciale di
Latina

Comune di Fondi	Protocollo n. LT0261009 del 03/10/2008
Sezione: Foglio: 36 Particella: 747	Tipo Mappale n. del
Dimostrazione grafica dei subalterni Scala 1 : 500	

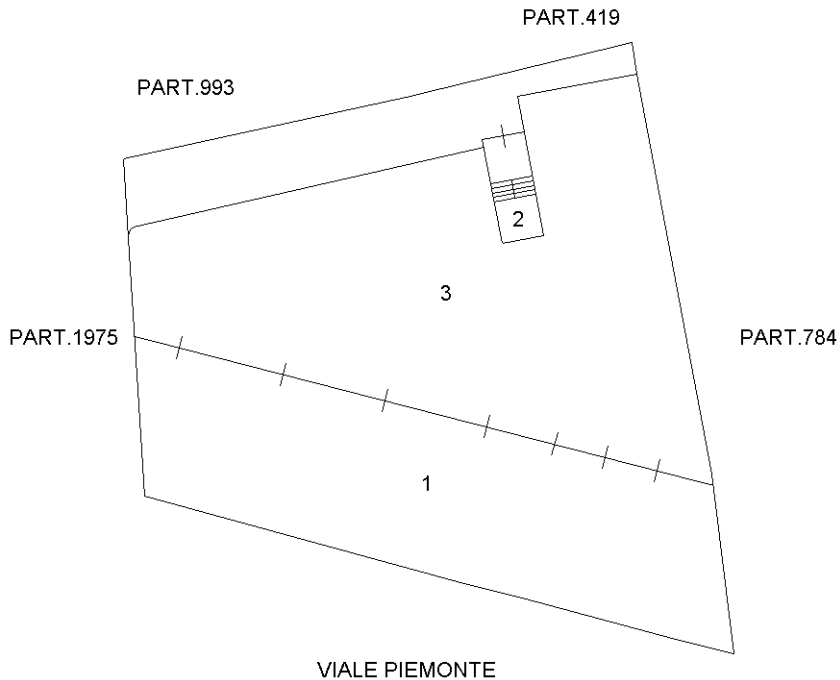

PIANO TERRA

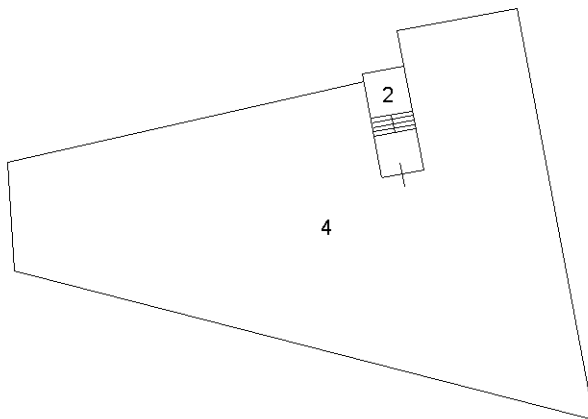

PIANO PRIMO

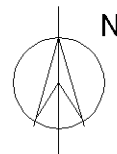

Ultima planimetria in atti

Catasto dei Fabbricati - Situazione al 05/01/2017 - Comune di FONDI (D662) - < Foglio: 36 - Particella: 747 - Elaborato planimetrico >

Direzione Provinciale di Latina
Ufficio Provinciale - Territorio
Servizi Catastali
Comune di: FONDI
Elenco Subalterni

**ACCERTAMENTO DELLA PROPRIETA IMMOBILIARE URBANA
ELENCO DEI SUBALTERNI ASSEGNATI**

Comune		Sezione	Foglio	Particella		Tipo mappale	del:
FONDI			36	747		240107	
Sub	UBICAZIONE via/piazza	n°civ	Piani	Scala	Int.	DESCRIZIONE	
1	VIALE PIEMONTE	SNC	T			SOPPRESSO	
2	VIALE PIEMONTE	SNC	T			BENE COMUNE NON CENSIBILE CORTE AI SUB 2 E 3.	
3	VIALE PIEMONTE	SNC	T			BENE COMUNE NON CENSIBILE SCALA AI SUB 1 E 3. COMMERCIALE	

Unità immobiliari n. 4

Tributi erariali: 0,00

Visura telematica

* Codice Fiscale Validato in Anagrafe Tributaria

Direzione Provinciale di Latina
Ufficio Provinciale - Territorio
Servizi Catastali
Comune di: FONDI
Elenco Subalterni

**ACCERTAMENTO DELLA PROPRIETA IMMOBILIARE URBANA
ELENCO DEI SUBALTERNI ASSEGNATI**

Comune	Sezione	Foglio	Particella	Tipo mappale		del:
FONDI		36	747			
Sub	UBICAZIONE via/piazza	n°civ	Piani	Scala	Int.	DESCRIZIONE
4	VIALE PIEMONTE	SNC	1			UNITA' IN CORSO DI COSTRUZIONE

Unità immobiliari n. 1

Tributi erariali: 0,00

Visura telematica

* Codice Fiscale Validato in Anagrafe Tributaria

Dichiarazione protocollo n. LT026096 del 03/10/2008

Planimetria di u.i.u. in Comune di **Fondi**

Viale Piemonte

civ. **SNC**

Agenzia del Territorio
CATASTO FABBRICATI
Ufficio Provinciale di
Latina

Identificativi Catastali:

Sezione:

Foglio: **36**

Particella: **747**

Subalterno: **3**

Compilata da:
Giannoni Gianni

Iscritto all'albo:
Geometri

Prov. **Latina**

N. **612**

Scheda n. **1**

Scala **1:200**

Catasto dei fabbricati - Situazione al 02/12/2016 - Comune di FONDI (D66Z) - Foglio: 36 Particella: 747 - Subalterno 3
VIALE PIEMONTE SNC piano: 1;

Ultima Planimetria in atti

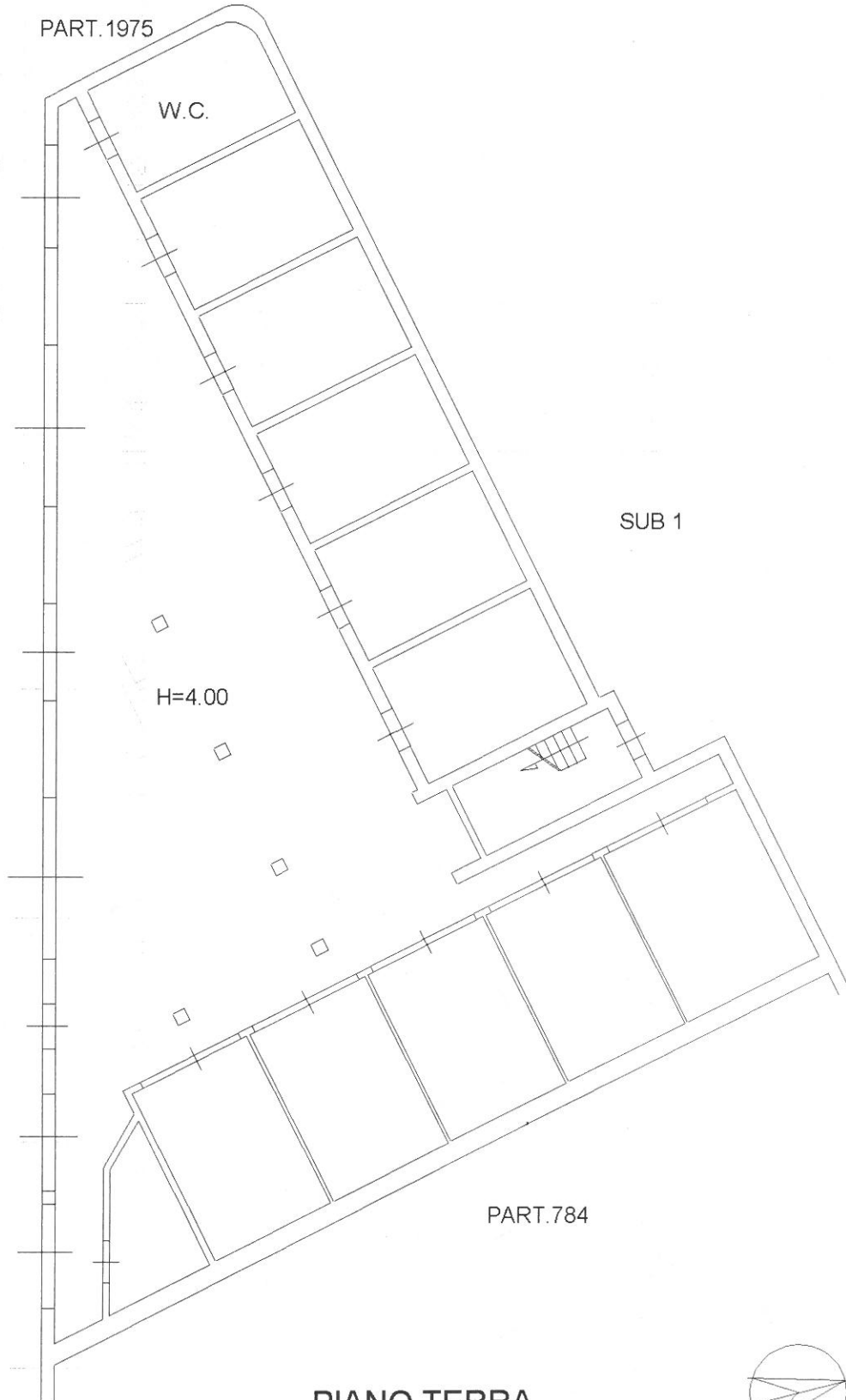

PIANO TERRA

Visura per soggetto

Situazione degli atti informatizzati al 10/03/2017

Dati della richiesta	Denominazione: FRUTTA ESOTICA ROMA
	Terreni e Fabbricati siti in tutta la provincia di LATINA
Soggetto individuato	FRUTTA ESOTICA ROMA con sede in ROMA C.F.: 00471880583

1. Immobili siti nel Comune di FONDI(Codice D662) - Catasto dei Terreni

N.	DATI IDENTIFICATIVI			DATI DI CLASSAMENTO						ALTRE INFORMAZIONI			
	Foglio	Particella	Sub	Porz	Qualità Classe		Superficie(m²)		Deduz.	Reddito		Dati derivanti da	Dati ulteriori
							ha are ca			Dominicale	Agrario		
1	36	420		-	SEMINAT IVO	4	06	90		Euro 2,32 L. 4.485	Euro 2,32 L. 4.485	Impianto meccanografico del 01/01/1972	

Intestazione degli immobili indicati al n. 1

N.	DATI ANAGRAFICI	CODICE FISCALE	DIRITTI E ONERI REALI
1	FRUTTA ESOTICA ROMA con sede in ROMA	00471880583*	(1) Proprietà per 1000/1000
DATI DERIVANTI DA		ISTRUMENTO (ATTO PUBBLICO) del 09/07/1981 Voltura in atti dal 21/02/1986 Repertorio n.: 9696 Rogante: FUCILLO GUIDO Sede: ITRI Registrazione: UR Sede: FORMIA n: 2388 del 29/07/1981 (n. 552081	

2. Immobili siti nel Comune di FONDI(Codice D662) - Catasto dei Terreni

N.	DATI IDENTIFICATIVI			DATI DI CLASSAMENTO						ALTRE INFORMAZIONI			
	Foglio	Particella	Sub	Porz	Qualità Classe		Superficie(m²)		Deduz.	Reddito		Dati derivanti da	Dati ulteriori
							ha are ca			Dominicale	Agrario		
1	36	419		-	SEMINAT IVO	4	06	90		Euro 2,32 L. 4.485	Euro 2,32 L. 4.485	Impianto meccanografico del 01/01/1972	

Visura per soggetto

Situazione degli atti informatizzati al 10/03/2017

Intestazione degli immobili indicati al n. 2

N.	DATI ANAGRAFICI	CODICE FISCALE	DIRITTI E ONERI REALI
1	FRUTTA ESOTICA ROMA con sede in ROMA	00471880583*	(1) Proprieta` per 1000/1000
DATI DERIVANTI DA	ISTRUMENTO (ATTO PUBBLICO) del 24/08/1977 Voltura in atti dal 21/02/1986 Repertorio n.: 1493 Rogante: FUCCILLO GUIDO Sede: ITRI Registrazione: UR Sede: FORMIA Volume: 70 n: 2452 del 08/09/1977 (n. 655977)		

Totale Generale: Superficie 13,80 Redditi: Dominicale Euro 4,64 Agrario Euro 4,64

Unità immobiliari n. 2

Tributi erariali: Euro 0,90

Visura telematica

* Codice Fiscale Validato in Anagrafe Tributaria

Visura per immobile

Situazione degli atti informatizzati al 10/03/2017

Dati della richiesta	Comune di FONDI (Codice: D662)
	Provincia di LATINA
Catasto Terreni	Foglio: 36 Particella: 747

Area di enti urbani e promiscui

N.	DATI IDENTIFICATIVI			DATI CLASSAMENTO						DATI DERIVANTI DA	
	Foglio	Particella	Sub	Porz	Qualità Classe	Superficie(m ²)	Deduz	Reddito			
						ha are ca		Dominicale	Agrario		
1	36	747		-	ENTE URBANO	11 30					Tabella di variazione del 19/09/2008 protocollo n. LT0240107 in atti dal 19/09/2008 (n. 240107.1/2008)
Notifica						Partita	1				
Annotazioni	unita alle particelle:1976,745										

Unità immobiliari n. 1

Tributi erariali: Euro 0,90

Visura telematica

* Codice Fiscale Validato in Anagrafe Tributaria

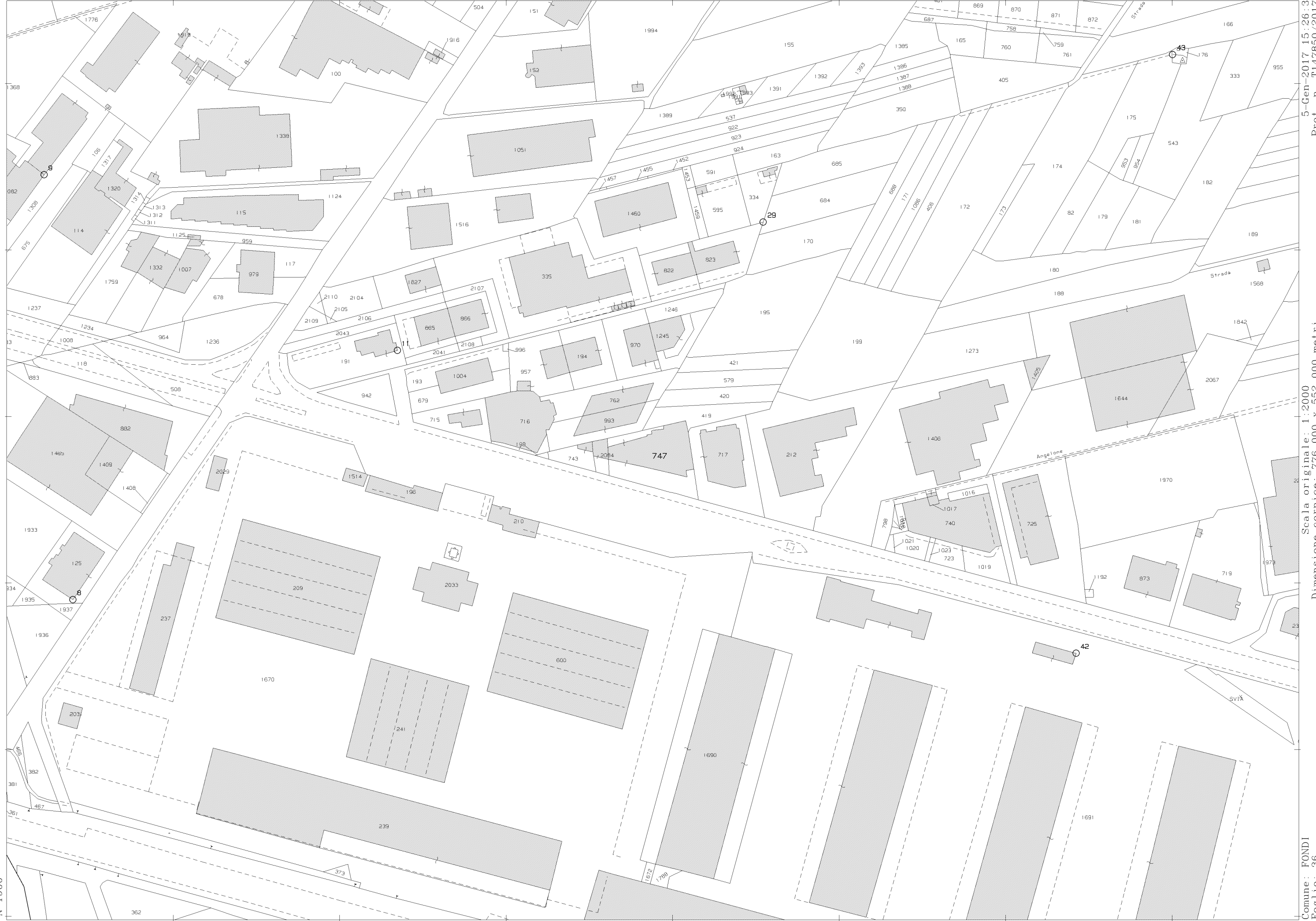

N=1900

E=-20800

1 Particella: 747

5-Jan-2017 15:26:33
Prot. n. T147850/2017

Scala originale: 1:2000
Dimensione cornice: 776.000 x 552.000 metri

Comune: FONDI
Foglio: 36

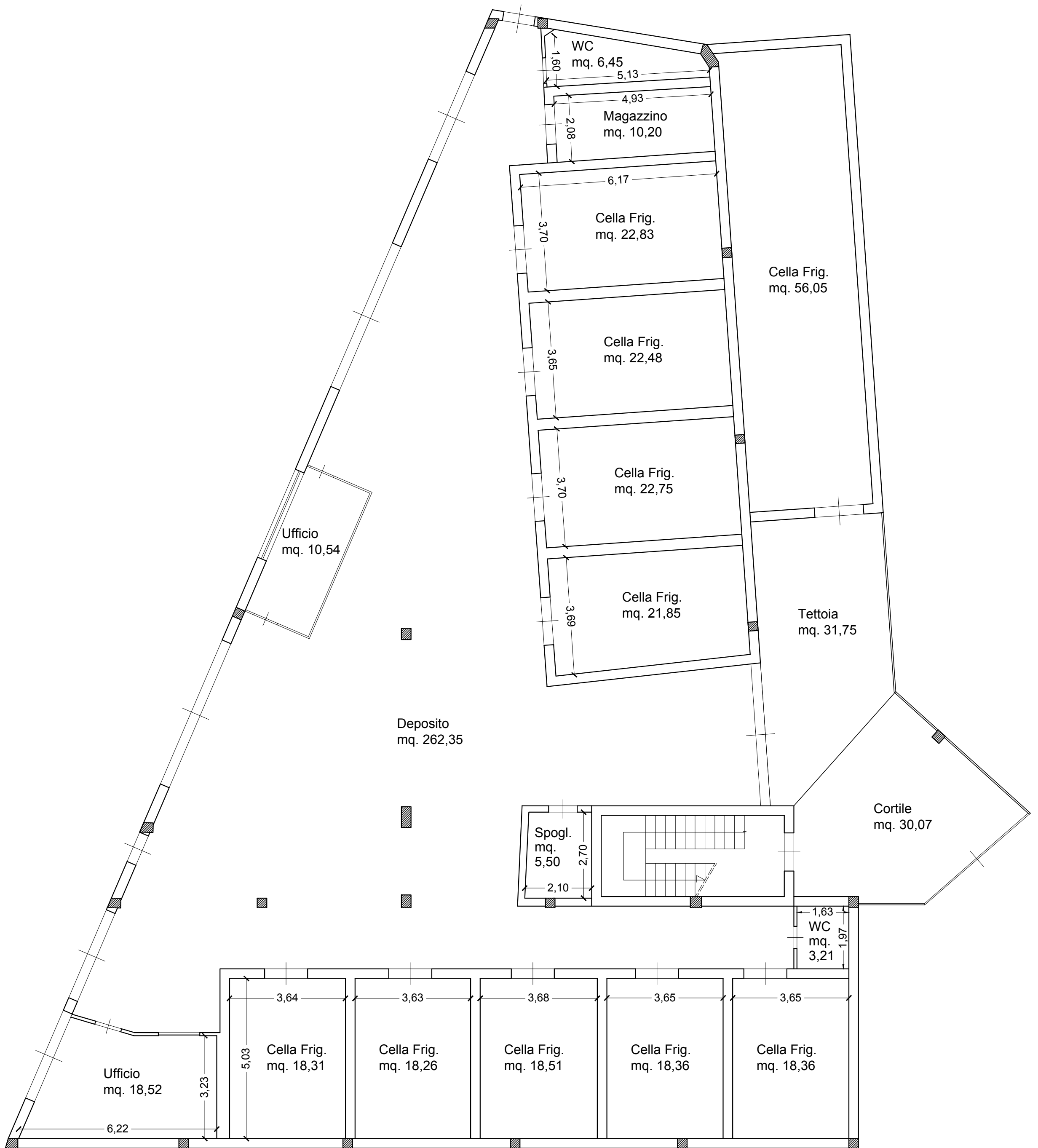

PIANTA PIANO TERRA

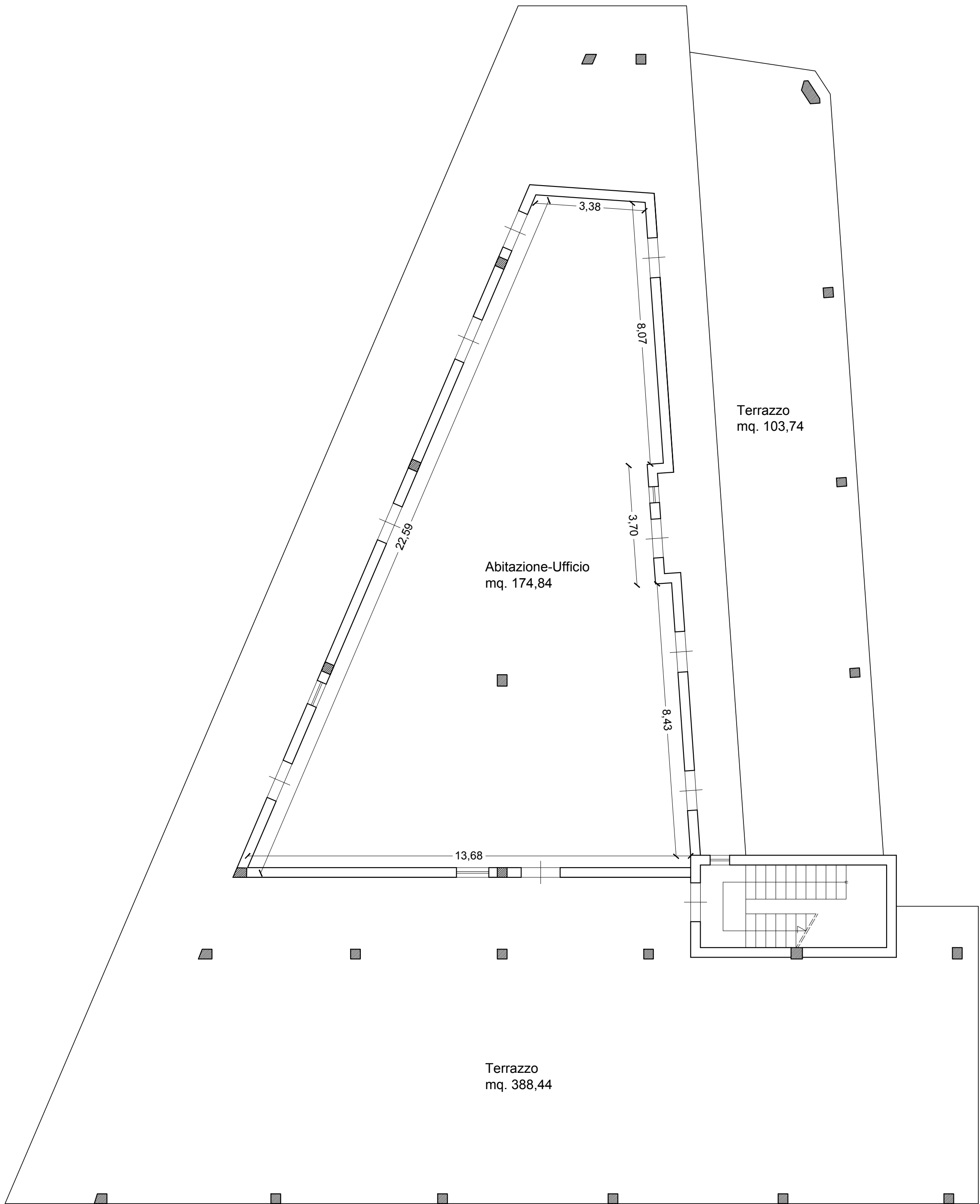

PIANTA PIANO PRIMO

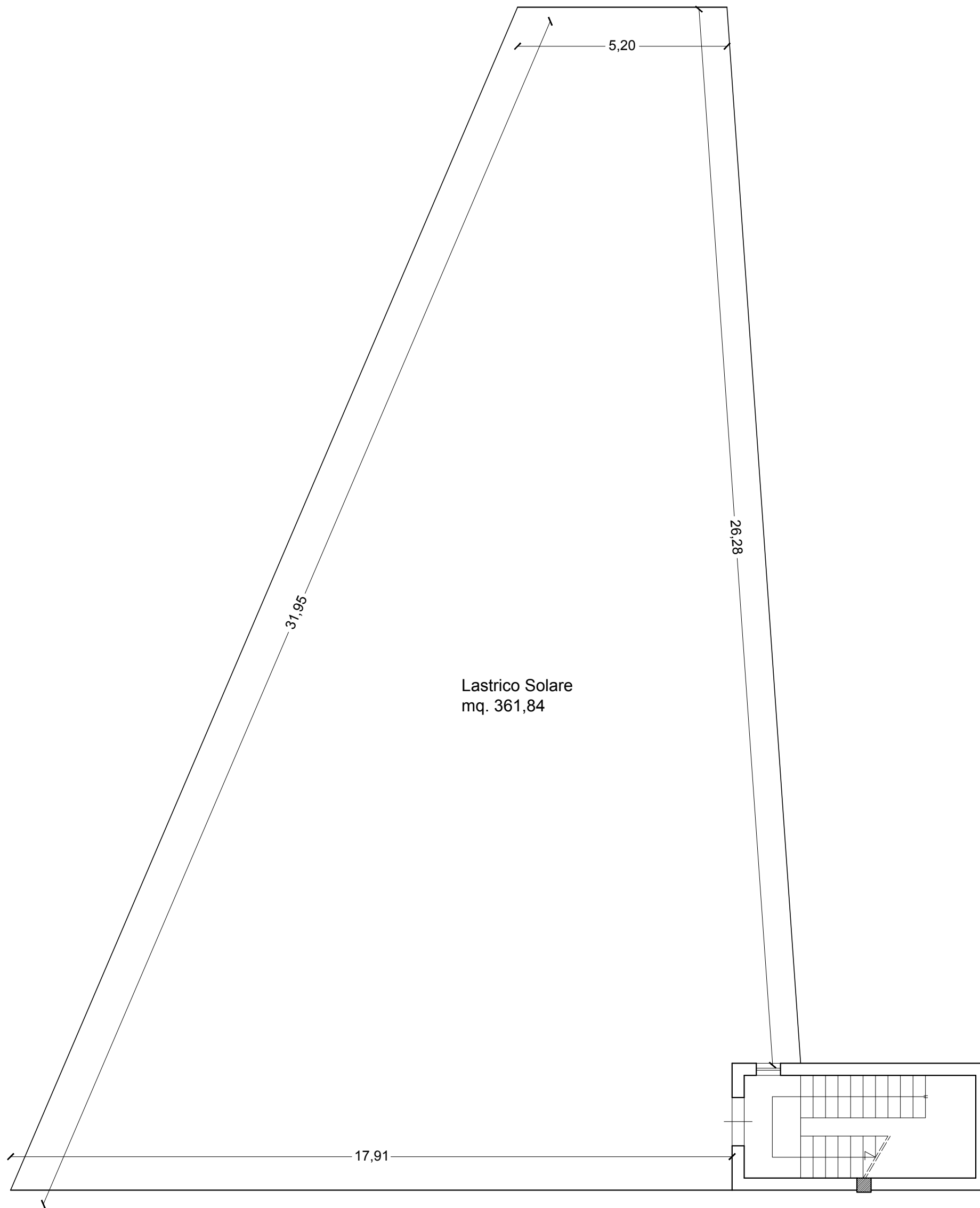

PIANTA PIANO COPERTURA