

**TRIBUNALE ORDINARIO DI ROMA  
SEZIONE FALLIMENTARE**

Fallimento n.	<b>392/2013</b>
a carico di	<b>Di Gennaro S.r.l.</b>
G.D.	<b>Dott.ssa Lucia Caterina Odello</b>
Curatore	<b>Dott.ssa Adele D'Alonzo</b>
CT	<b>Ing. Paolo Gratteri</b>

**RELAZIONE DI CONSULENZA TECNICA**

**ALLEGATO N. 5**

**PLANIMETRIE CATASTALI**

**Agenzia delle Entrate**  
**CATASTO FABBRICATI**  
Ufficio Provinciale di  
**Arezzo**

Dichiarazione protocollo n. AR0179595 del 02/12/2016  
Planimetria di u.i.u. in Comune di Civitella In Val Di Chian  
Via Aretina Nord (tegoletto) civ. SNC

Identificativi Catastali:

Sezione:  
Foglio: 39  
Particella: 825  
Subalterno: 53

Compilata da:  
Franceschini Alfredo  
Iscritto all'albo:  
Geometri

Prov. Perugia N. 01447

Scheda n. 1 Scala 1:200

### PIANO PRIMO SOTTOSTRADA

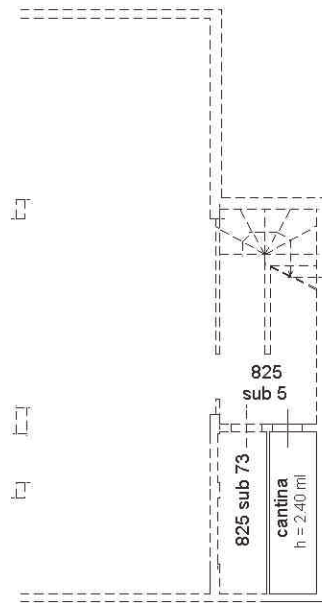

### PIANO SECONDO

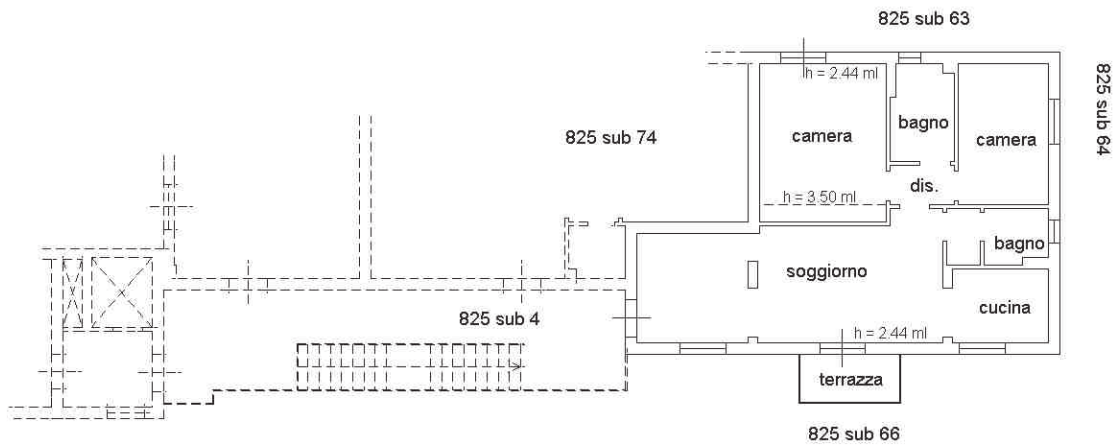

Ultima planimetria in atti

**Agenzia delle Entrate**  
**CATASTO FABBRICATI**  
Ufficio Provinciale di  
**Arezzo**

Dichiarazione protocollo n. AR0125943 del 15/10/2015

Planimetria di u.i.u. in Comune di Civitella In Val Di Chian

Via Aretina Nord (tegoleto)

civ. SN

Identificativi Catastali:

Sezione:  
Foglio: 39  
Particella: 825  
Subalterno: 9

Compilata da:  
Franceschini Alfredo  
Iscritto all'albo:  
Geometri

Prov. Perugia

N. 1447

Scheda n. 1

Scala 1:200

### PIANO PRIMO SOTTOSTRADA

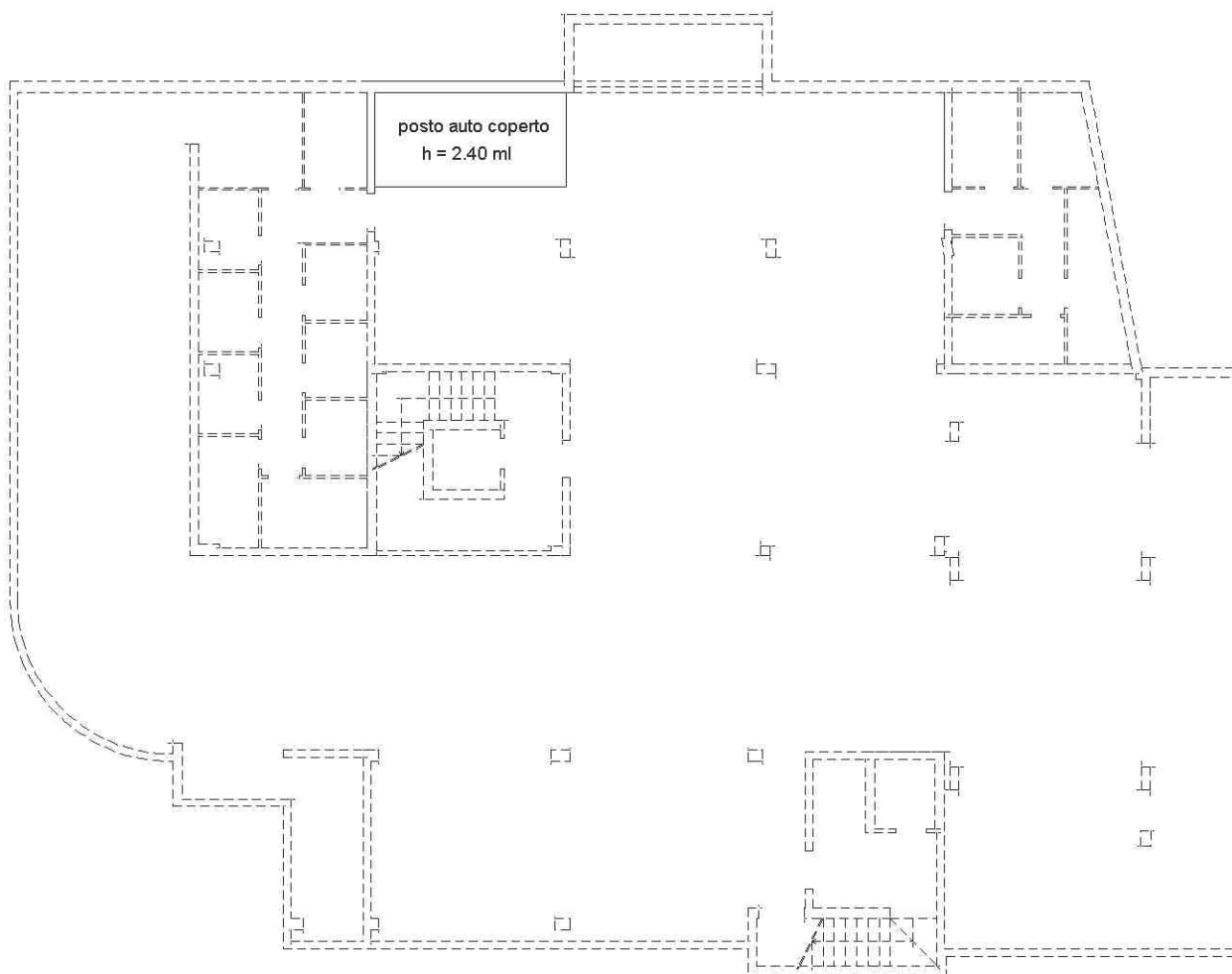

Ultima planimetria in atti

**Agenzia delle Entrate**  
**CATASTO FABBRICATI**  
Ufficio Provinciale di  
**Arezzo**

Dichiarazione protocollo n. AR0125943 del 15/10/2015

Planimetria di u.i.u. in Comune di Civitella In Val Di Chian

Via Aretina Nord (tegoleto)

civ. SN

Identificativi Catastali:

Sezione:

Foglio: 39

Particella: 825

Subalterno: 10

Compilata da:

Franceschini Alfredo

Iscritto all'albo:

Geometri

Prov. Perugia

N. 1447

Scheda n. 1

Scala 1:200

### PIANO PRIMO SOTTOSTRADA

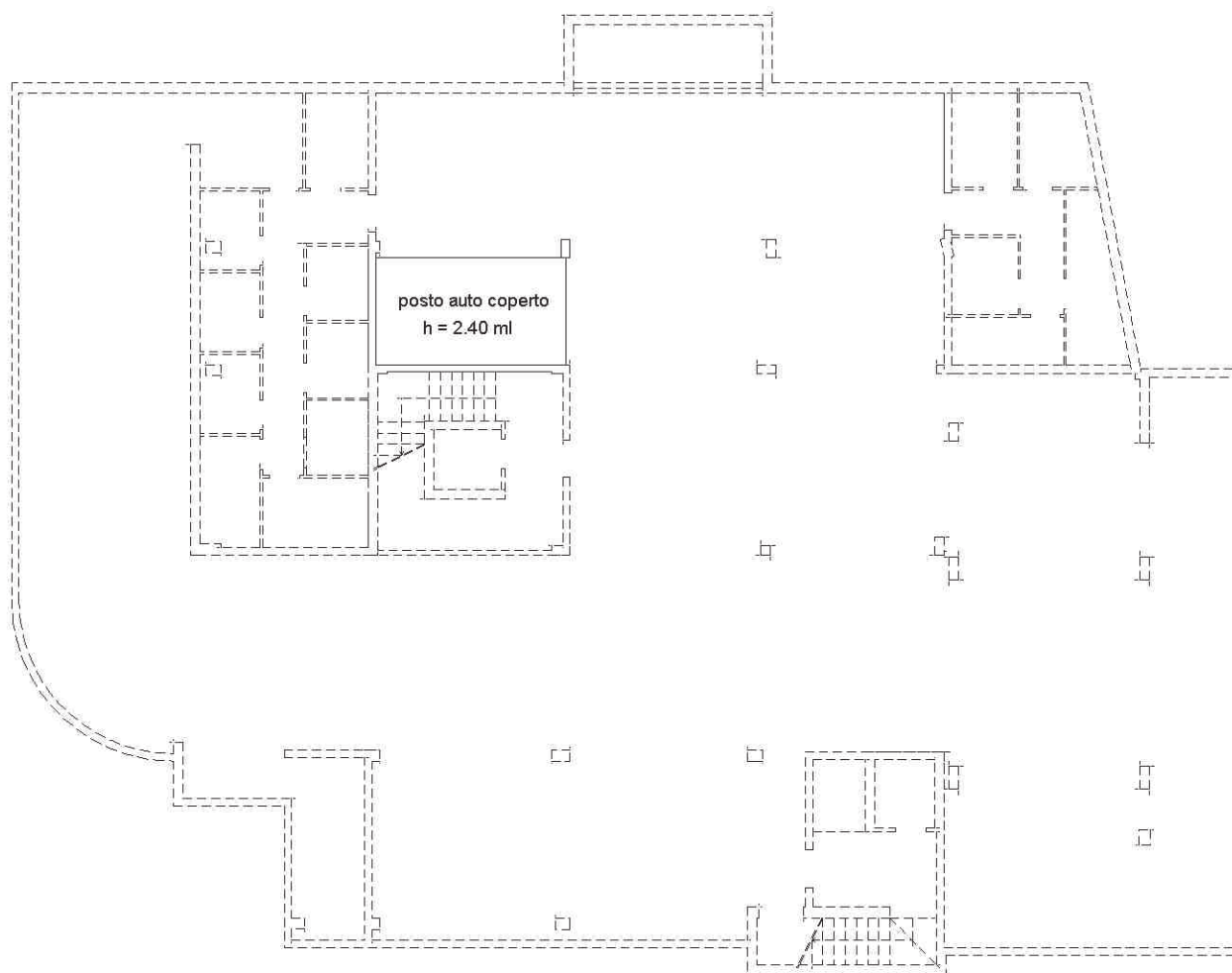

Ultima planimetria in atti

Data: 22/06/2017 - n. T291731 - Richiedente: GRTPLA69H23D976F

Totale schede: 1 - Formato di acquisizione: A4(210x297) - Formato stampa richiesto: A4(210x297)

Catasto dei Fabbricati - Situazione al 22/06/2017 - Comune di CIVITELLA VALDICHIANA (C774) - < Foglio: 39 - Particella: 825 - Subalterno: 10 >  
VIA ARETINA NORD n. SN piano: S1;

**Agenzia delle Entrate**  
**CATASTO FABBRICATI**  
Ufficio Provinciale di  
**Arezzo**

Dichiarazione protocollo n. AR0125943 del 15/10/2015  
Planimetria di u.i.u. in Comune di Civitella In Val Di Chian  
Via Aretina Nord (tegoleto) civ. SN

Identificativi Catastali:

Sezione:  
Foglio: 39  
Particella: 825  
Subalterno: 11

Compilata da:  
Franceschini Alfredo  
Iscritto all'albo:  
Geometri

Prov. Perugia N. 1447

Scheda n. 1 Scala 1:200

### PIANO PRIMO SOTTOSTRADA

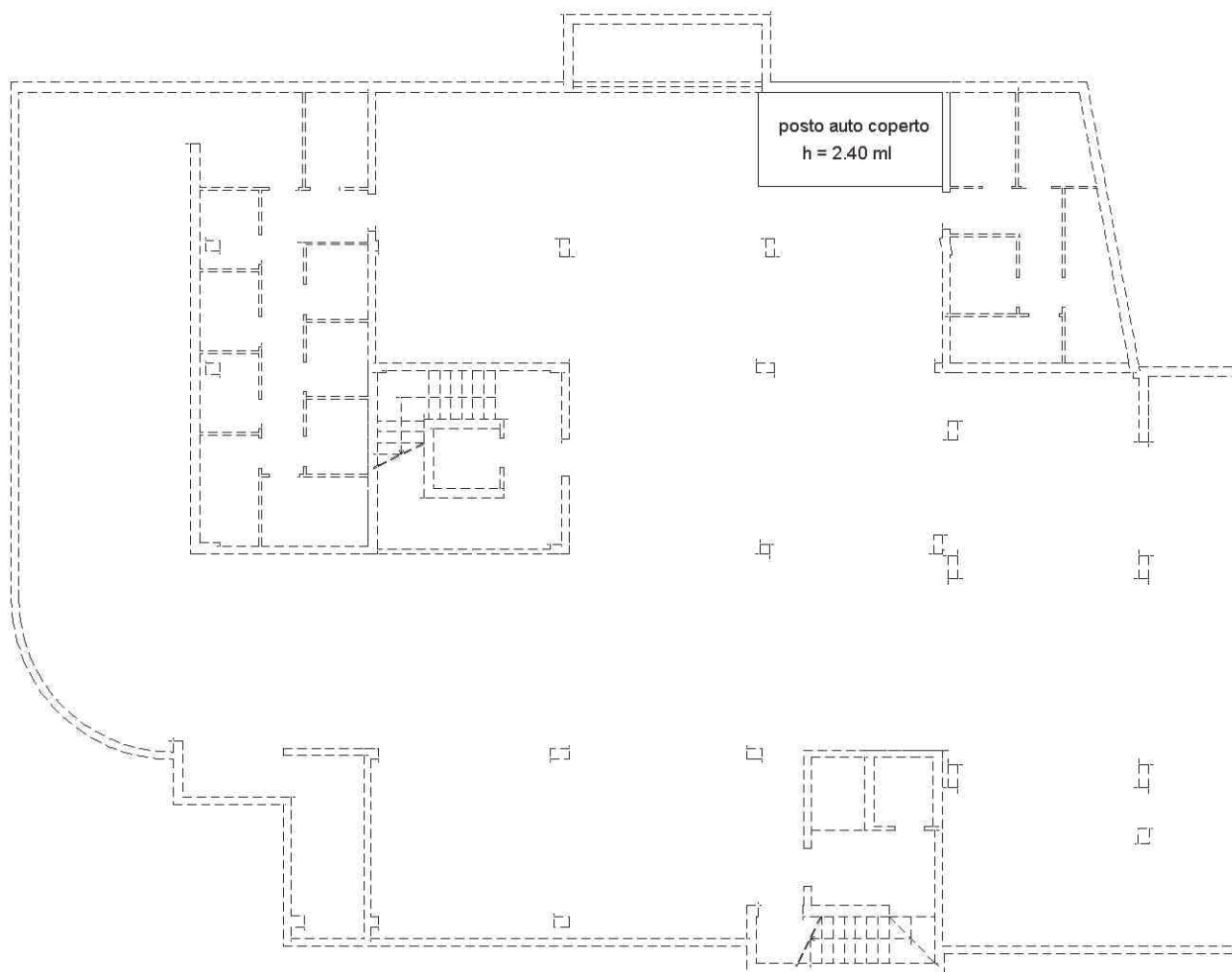

Catasto dei Fabbricati - Situazione al 22/06/2017 - Comune di CIVITELLA VALDICHIANA (C774) - < Foglio: 39 - Particella: 825 - Subalterno: 11 >  
VIA ARETINA NORD n. SN piano: S1;

Ultima planimetria in atti