

**TRIBUNALE ORDINARIO DI ROMA
SEZIONE FALLIMENTARE**

Fallimento n.	392/2013
a carico di	Di Gennaro S.r.l.
G.D.	Dott.ssa Lucia Caterina Odello
Curatore	Dott.ssa Adele D'Alonzo
CT	Ing. Paolo Gratteri

RELAZIONE DI CONSULENZA TECNICA

ALLEGATO N. 4

ELABORATO PLANIMETRICO

**Agenzia delle Entrate
CATASTO FABBRICATI**

Ufficio provinciale di Arezzo

ELABORATO PLANIMETRICO		Compilato da: Franceschini Alfredo	Iscritto all'albo: Geometri	Prov. Perugia	N. 01447
Comune di Civitella In Val Di Chian		Sezione:	Foglio: 39	Particella: 825	Protocollo n. AR0132258 del 13/06/2016
Dimostrazione grafica dei subalterni				Tipo Mappale n.	del Scala 1 : 500

PIANO PRIMO SOTTOSTRADA P.Illa 825

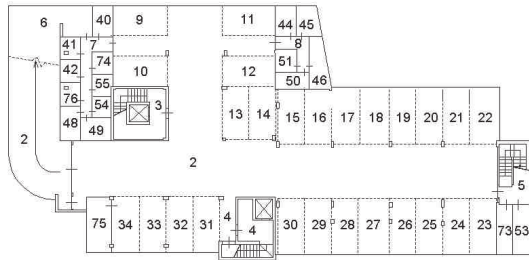

PIANO TERRA P.Illa 825

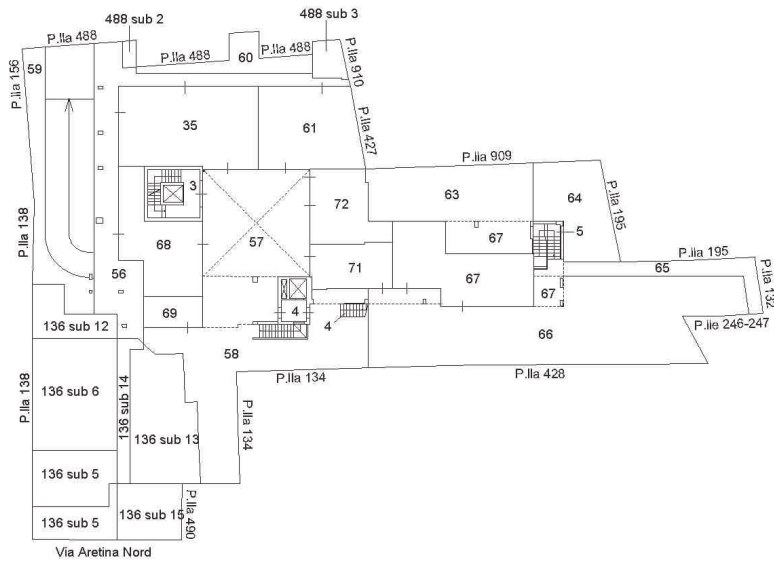

PIANO PRIMO P.Illa 825

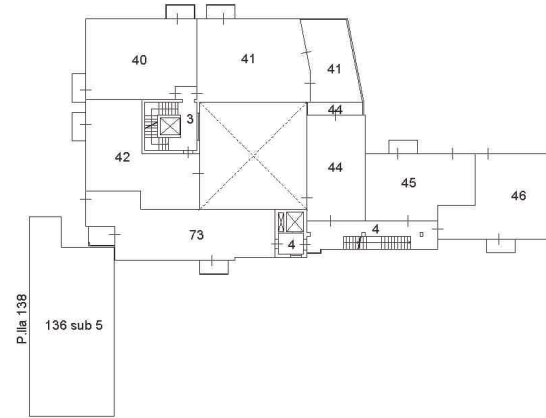

PIANO SECONDO P.Illa 825

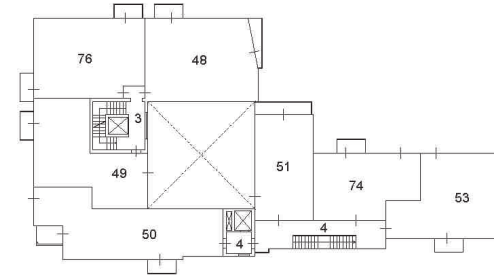

PIANO TERZO P.Illa 825

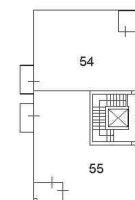

Data: 22/06/2017 - n. T264034 - Richiedente: Telematico
 Totale schede: 1 - Formato di acquisizione: A3(297x420) - Formato stampa richiesto: A3(297x420) - Fattore di scala non utilizzabile
 Ultima planimetria in atti

Data: 22/06/2017 - n. T264034 - Richiedente: Telematico