

allegato 7b

Planimetria catastale sub 501 _ di pag. 1

Dichiarazione protocollata n. del.
Pianificata di n. s. n. in Comune di Ariccia
Via Quarto Migrami.

n. 23

Identificativa Catastrale:
Sezione
Foglio 12
Particella: 236
Subalterno: 502

Comitata (A)
Spiccolo Maria Grazia
Zonitto all'alba:
Architetti
Prov. Roma
R. 10963

LABORATORIO

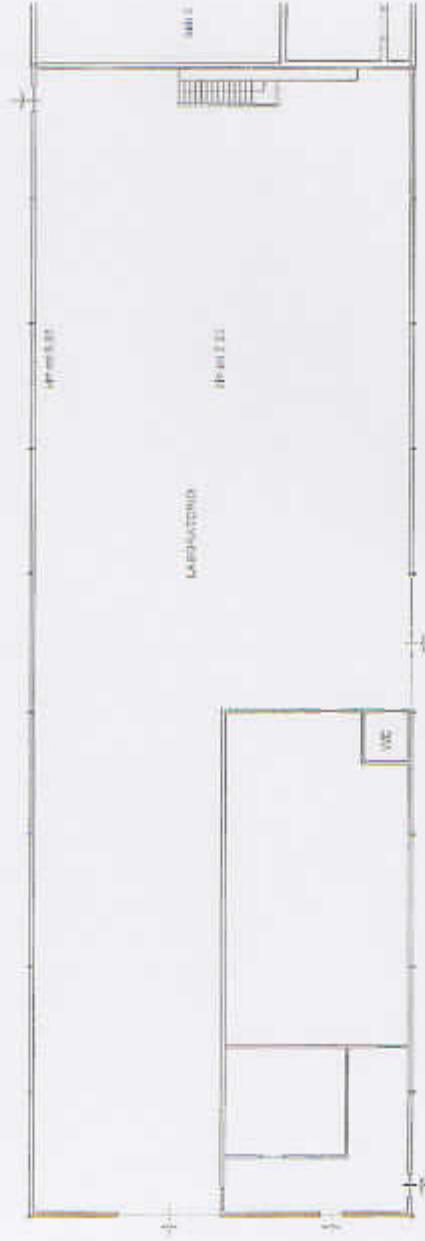

PIANO TERRA
H min = 5,85 ml
H max = 7,55 ml

ORIENTAMENTO



SCALA DI 1:200